

Katalog

12. Mitteldeutsche Bockauktion

2019

der Schafzuchtverbände Sachsen,
Berlin-Brandenburg, Niedersachsen,
Sachsen-Anhalt und Thüringen



am 27. und 28. März 2019
in Kölsa

Merinofleischschaf (Elite)
Charollais
Blauköpfiges Fleischschaf
Leineschaf
Ile de France

Merinolangwollschaf
Berrichon du Chér
Dorper
Bentheimer Landschaf
Suffolk

Merinolandschaf
Rouge de l'Ouest
Schwarzköpfiges Fleischschaf
Texel

Veranstaltungsort:

GbR Pflanzenproduktion Glesien und Landhandels GmbH Glesien
Lissaer Str. 22
04509 Wiedemar OT Kölsa



CRYSTA LYX

Wussten Sie schon, dass ...

> eine 10-prozentige Steigerung der Produktivitätszahl das Einkommen je Mutterschaf um 10 Euro erhöht?



CRYSTALYX® Extra Energy steigert die Produktivitätszahl um 10 Prozent.



Zur Förderung des Pansenstoffwechsels und zur Steigerung der Grundfutteraufnahme und -verdaulichkeit.

Als Flushing- und Deckfutter während der Trächtigkeit, Laktation und Lämmeraufzucht einzusetzen.

22,5 kg | 80 kg

Haben Sie Fragen? Sprechen Sie uns an!
Hotline 0800 . 6647669 . Fax 0251 . 682-2008
Info-crystalyx@crystalyx.de

Erhältlich bei Ihren CRYSTALYX®-Handelspartnern.

12. Mitteldeutsche Schafbockauktion

Beteiligte Verbände	Sächsischer Schaf- und Ziegenzuchtverband e. V. Schafzuchtverband Berlin-Brandenburg e. V. Landesschafzuchtverband Niedersachsen e. V. Landesschafzuchtverband Sachsen-Anhalt e. V. Landesverband Thüringer Schafzüchter e. V.
Leiter der Veranstaltung	Detlef Rohrmann Vorsitzender Sächsischer Schaf- und Ziegenzuchtverband e. V. Hanno Franke Zuchtleiter Sächsischer Schaf- und Ziegenzuchtverband e. V.
Organisation	Hanno Franke
<u>Preisrichter</u>	Hartmut Wöhlbier, Samuel Mieth, Ottfried Wilczak, Karl Bauer, Knut Kucznik, Philipp Kieser , Bernd Ehrenberg, Arno Rudolph
<u>Berichterstatter</u>	Dr. Hans-Jörg Rösler, Gerhard Schuh, Arno Rudolph
<u>Auktion</u>	Hanno Franke, Arno Rudolph
<u>Abrechnung und Auktionsbüro</u>	Christoph Ingelmann, Birgit Haeckel
Amtstierarzt	Dr. Mohs Lebensmittelüberwachungs- und Veterinäramt Nordsachsen
tierärztliche Überwachung	Dr. Katrin Mayer Schafgesundheitsdienst der Sächsischen Tierseuchenkasse
Auktionsverantwortlicher:	Sächsischer Schaf- und Ziegenzuchtverband e.V., Ostende 5 , 04288 Leipzig

Registriernummer des Auktionsverantwortlichen: 14 365 000 5812

Führung der gemeinsamen Auktionskasse:
Sächsischer Schaf- und Ziegenzuchtverband e.V.

Ultraschallmessungen / EDV Auswertungen:
Sächs. Schaf- und Ziegenzuchtverband e.V., LSV Sachsen-Anhalt e.V., LV Thüringer Schafzüchter e.V.

Die Maßnahmen der Zuchtbuchführung und der Leistungsprüfung in Sachsen werden mitfinanziert durch Steuermittel auf Grundlage des von den Abgeordneten des Sächsischen Landtags beschlossenen Haushaltes. Die Förderung erfolgt durch das Sächsische Staatsministerium für Umwelt und Landwirtschaft.



12. Mitteldeutsche Bockauktion und 26. Merinofleischschafelite

Mittwoch, 27.03.2019

7.00 – 9.00 Uhr	Auftrieb MFS und SKF
9.00 – 11.00 Uhr	Auftrieb MLS und SUF sowie weiterer Rassen
10.15 Uhr	Eröffnung
10.30 Uhr	Prämierung der Rassen Merinofleischschaf und Schwarzköpfiges Fleischschaf
13.30 Uhr	Prämierung der Rassen Merinolandschaf, Suffolk sowie weiterer Rassen
19.00 Uhr	Züchterabend im Landhotel Glesien, Siebelstraße 16, 04435 Schkeuditz

Donnerstag, 28.03.2019

10.00 Uhr	Vorstellung der Siegerböcke MFS anschließend Versteigerung
11.15 Uhr	Vorstellung der Siegerböcke MDBA anschließend Versteigerung
13.30 Uhr	Vorstellung der Siegerböcke Merinolandschaf und Merinolangwollschaf anschließend Versteigerung

Original Schafstalleinrichtungen aus dem Thüringer Holzland

- Alles in sehr stabiler und sauberer Ausführung –

- Schafraufen
- Lattenhürden
- Futterautomaten
- diverse Leitern
- Holzwaren und
- Sonderanfertigungen auf
Wunsch lieferbar



Fa. Jörg Serfling

Dorfstrasse 50

07629 Schleifreisen/Thüringen

Tel./Fax. 036601-83264; E-Mail: Serfling-Holzwaren@t-online.de

Allgemeine Geschäftsbedingungen Sächsischer Schaf- und Ziegenzuchtverband e.V. **für Zuchttierumsetzungen gültig ab 27.03.2019 für u.g. Auktionen (Pkt. 1.1)**

1.1 Allgemein

Die Mitteldeutsche Bockauktion und Elite der Merinofleischschafe wird durch die Landesschafzuchtverbände Brandenburg, Sachsen, Sachsen-Anhalt, Thüringen und Niedersachsen durchgeführt. Der Ausrichter dieser Auktion ist der Sächsische Schaf- und Ziegenzuchtverband e.V. (SSZV), Ostende 5, 04288 Leipzig, für die Mitteldeutsche Bockauktion und Elite gelten die nachstehenden Bedingungen, die der Beschicker mit der Erteilung des Kommissionsauftrages zur Versteigerung, der Käufer mit seinem Gebot anerkennt.

Der SSZV übernimmt auf Rechnung des Beschickers den Verkauf der zu seinen Absatzveranstaltungen aufgetriebenen Tiere. Er übernimmt auch die Erledigung von Kaufaufträgen. Er handelt als Kommissionär. Bei Schadensfällen ist ihm unmittelbar und direkt schriftlich an die oben genannte Anschrift Mitteilung zu machen.

Der Verkäufer erkennt mit dem Beschicken/Verkauf und der Käufer mit dem ersten Gebot bzw. dem Kauf diese Allgemeinen Geschäftsbedingungen (AGB) an.

1.2 Zulassung

- a) Es dürfen nur solche Zuchtböcke und Zuchtschafe aufgetrieben werden, die von dem zuständigen Landesschafzuchtverband zugelassen sind und für die das laut amtstierärztlicher Anordnung erforderliche Gesundheitszeugnis, vorgelegt werden kann.
- b) Auftrieb, Aufstallung und Vorführung der Zuchttiere erfolgt auf Rechnung und Gefahr der Beschicker. Alle aufgetriebenen Böcke sind durch den SSZV bei einer Versicherungsgesellschaft transport- und tierlebensversichert. Weibliche Tiere sind nur transportversichert.

2 Körung

Sämtliche zum Verkauf gelangenden Vatertiere sind durch die Körkommissionen des Schafzuchtverbandes, der für das jeweilige Herkunftsbundesland zuständig ist, gekört.

Der Käufer erhält für jeden von ihm bei der Versteigerung erworbenen Bock eine Zuchtbescheinigung.

3 Verkauf

3.1 Rechtsstellung des SSZV

3.1.1 Kommissionsvertrag

Der Zuchtverband ist berechtigt und verpflichtet, für alle zur Versteigerung gelangenden Tiere die Verkaufskommission zu übernehmen. Mit der Anmeldung der Tiere kommt ein Kommissionsvertrag zwischen Beschicker und dem SSZV zustande. Aufgrund dieses Kommissionsvertrages bietet der SSZV die Tiere im eigenen Namen, jedoch auf Rechnung des Beschickers, zum Verkauf durch Versteigerung an und schliesst den Kaufvertrag ab. Dem Kommissionär wird das Verfügungsrecht über die angelieferten Tiere übertragen.

Der Beschicker ist nicht berechtigt, Weisungen zu erteilen, die dem Wesen einer Zuchttierversteigerung widersprechen würden. Insbesondere kann er dem Kommissionär nicht die Einhaltung von Preisuntergrenzen vorschreiben. Will der Beschicker das Tier nicht zu dem gebotenen Preis und den sonstigen Bedingungen verkaufen, so kann er dies nur dadurch erreichen, dass er unmittelbar nach dem Zuschlag Widerspruch gegen die Abgabe erhebt (vergl.3.24). Erklärungen des Beschickers oder für ihn handelnder Dritter gelten als im Namen des Kommissionärs abgegeben.

Der SSZV haftet nur für die ordnungsgemässe Durchführung der Versteigerung in der üblichen Gestaltung, nicht für die ordnungsgemässe Auswahl der Käufer. Die Haftung ist in diesem Fall auf den jeweiligen Wert des Tieres zum Zeitpunkt der Versteigerung beschränkt.

Für die Tiere, die beim Kommissionär aufgestellt sind, haftet der Kommissionär nur in entsprechender Anwendung der betreffenden Versicherungsbedingungen des Versicherungsträgers. Darüber hinaus wird jede Haftung des Kommissionärs ausgeschlossen, soweit dies rechtlich zulässig ist.

Mit dem Zuschlag wird der Kommissionär Gläubiger und Schuldner des Beschickers (Lieferanten) und des Ersteigerers (Abnehmer). Er tritt hiermit im Voraus folgende Forderung ab:

An den Beschicker (Lieferanten) die gegen den Ersteigerer (Abnehmer) bestehende Forderung auf Zahlung des Kaufpreises; eine Haftung des Kommissionärs für den Eingang des Kaufpreises ist ausgeschlossen.

An den Ersteigerer (Abnehmer) alle gegen den Beschicker (Lieferanten) bestehenden Forderungen, insbesondere auf Übergabe und auf Gewährleistung. Ferner gilt mit dem Zuschlag als vereinbart, dass der Ersteigerer (Abnehmer) die Kaufpreisschuld an den Beschicker (Lieferanten) übernimmt.

Alle mit dieser Regelung verknüpften und nach diesen Bestimmungen erforderlichen Schuldübernahmen werden von dem, den es angeht, genehmigt.

3.1.2 Abrechnung

Der SSZV ist verpflichtet, nach der Versteigerung gegenüber dem Käufer und dem Beschicker die Abrechnung vorzunehmen.

3.1.3 Entgelt

Der SSZV als Kommissionär hat Anspruch auf eine Kommissionsgebühr und auf den Ersatz notwendiger Auslagen. Der Käufer hat deshalb 6 % des Steigerungs-/Grundpreises als Kommissionsgebühr und Marktunkosten pauschal je Bock 15,00 € zu entrichten. Der Beschicker zahlt ebenfalls je aufgetriebenem Bock pauschal die festgelegten Auftriebsgebühren und eine Kommissionsgebühr von 6 % des Steigerungspreises.

3.2 Durchführung der Versteigerung

3.2.1 Der SSZV stellt Einrichtungen für die Durchführung der Versteigerung zur Verfügung, des Weiteren stellt er den Versteigerer. Dieser führt die Versteigerung durch. Er nimmt die Gebote entgegen und erteilt den Zuschlag. Der Kaufvertrag kommt mit dem Zuschlag zustande. Geboten wird in EURO, Übergebote mindestens € 50,00 oder ein Vielfaches davon.

3.2.2 Das Mitbieten durch den Beschicker oder einen Beauftragten ist nicht gestattet und hat den Ausschluss von den Versteigerungen auf die Dauer von 3 Jahren zur Folge.

3.2.3 Geboten wird mit Bieternummern. Der Steigerer ist an sein Gebot bei Zuschlagserteilung gebunden. Wird mit anderen Gegenständen gesteigert, so ist auch hier der Steigerer bei Zuschlagerteilung gebunden.

3.2.4 Will der Beschicker bzw. sein Beauftragter, dass der Zuschlag nicht erteilt wird, so hat er dies laut und deutlich bekanntzugeben, solange das Tier sich noch im Ring befindet, anderenfalls ist der Zuschlag endgültig erteilt.

- 3.2.5 Ist dem Versteigerer entgangen, dass bei Zuschlag noch ein oder mehrere gleich hohe Gebote abgegeben worden sind, so ist er berechtigt, den von ihm erteilten Zuschlag zurückzunehmen. Die Zurücknahme muss vor der Versteigerung des nächsten Tieres erfolgen, solange das fragliche Tier sich noch im Ring befindet. Bei Meinungsverschiedenheiten wegen des Zuschlages entscheidet die Marktleitung.
- 3.2.6 Der ZV behält sich vor, einzelne für das Zuchtbuch notwendige Tiere an das Zuchtgebiet zu binden.
- 3.2.7 Tiere, für die in einem oder mehreren Versteigerungsgängen kein Zuschlag erteilt wurde, dürfen ausserhalb der Versteigerung bzw. ab Stall nur über den SSZV als Kommissionär freihändig verkauft werden und sind dem Marktbüro bzw. der Geschäftsstelle sofort zu melden. Für diese Verkäufe gelten die Markt- und Gewährsbedingungen sinngemäss.

3.3 Kaufpreis – Eigentumsvorbehalt

- 3.3.1 Der Beschicker/Lieferant bleibt Eigentümer an den Tieren bis zur vollständigen Zahlung aller Forderungen aus der gesamten Geschäftsbeziehung mit dem Ersteigerer/Abnehmer.
- 3.3.2 Der Steig-/Grundpreis erhöht sich um die anteiligen Kommissionskosten (3.1.3). Zu dem sich ergebenden Preis (= Nettopreis) wird die jeweils geltende Mehrwertsteuer hinzugerechnet.
- 3.3.2 Ausserdem hat der Käufer die vom SSZV für ihn ausgelegten anteiligen Kosten für die Versicherungsbeiträge, Gebühren usw. zu erstatten. Diese werden gesondert auf der Rechnung ausgewiesen.
- 3.3.3 Mit dem Zuschlag (Kaufvertrag) wird der SSZV als Kommissionär Gläubiger des Abnehmers (Käufers). Eine Haftung des SSZV als Kommissionär für den Eingang des Kaufpreises ist in jedem Fall ausgeschlossen. Der SSZV übernimmt keinerlei Haftung für die Echtheit der in Zahlung genommenen Zahlungsmittel, für ungedeckte Schecks oder im Falle, dass der Käufer die zugesagte Überweisung nicht vornimmt.
- 3.3.4 Der Verkauf erfolgt gegen sofortige Bezahlung des vollen Kaufpreises einschliesslich aller Gebühren durch Verrechnungsscheck, Lastschrift oder in bar. Sämtliche Zahlungen sind an die kontoführende Bank des SSZV zu leisten.
 - a) Bei Bezahlung durch Lastschrift erklärt sich der Käufer ausdrücklich damit einverstanden, dass der Kaufpreis zu Lasten seines Kontos mittels Lastschrift eingezogen wird. Der Käufer wird seine Bank beauftragen, die dafür eingehende Lastschrift seines Kontos einzulösen.
 - b) Eine andere Regelung der Bezahlung ist nur mit Zustimmung des Beschickers und des SSZV zulässig.
 - c) Bei verspäteter Bezahlung kann der SSZV (Kommissionär) nach Ablauf von 4 Wochen den gesetzlichen Verzugszins (§ 288 BGB) berechnen.

3.4 Übergabe der verkauften / nichtverkauften Tiere

- 3.4.1 Mit dem Zuschlag geht die Gefahr auf den Käufer über. Der Abtrieb oder die Verladung dürfen nicht vor Beendigung der Versteigerung und nur gegen Vorlage der quittierten Rechnung oder eines Abtriebsscheines erfolgen. Jeder Käufer hat für den Abtransport der von ihm gekauften Tiere selbst zu sorgen. Die Abnahme der Tiere muss 2 Stunden nach Ende der Versteigerung beendet sein.
- 3.4.2 Für die Übergabe seiner verkauften Tiere an den Käufer hat jeder Beschicker selbst zu sorgen, wie auch für den Abtransport seiner nicht verkauften Tiere. Der Beschicker ist verpflichtet, nicht verkaufte Tiere zurückzunehmen.

3.5 Wandlung

Rückgängig gemachte Käufe, insbesondere Wandlungen (§ 462 BGB) sind dem SSZV unverzüglich anzuzeigen. In diesen Fällen werden die Kommissionsgebühren (3.1.3), sowie die von den Vertragsparteien (Käufer, Beschicker) entrichteten Gebühren (3.1.3) nicht zurückerstattet. Eventuell dem SSZV durch Wandlung entstehende Kosten usw. trägt der Beschicker.

3.6 Nacherfüllung

Nacherfüllungen für gekaufte Tiere werden nicht gewährt.

3.7 Minderung

Minderungen (§§ 437, 439 BGB) sind dem SSZV unverzüglich anzuzeigen. Für die Minderung muss ein Gutachten des zuständigen Referenten der Sächsischen Landesanstalt für Landwirtschaft und des zuständigen Schafgesundheitsdienstes der Tierseuchenkasse über den zur Minderung führenden Mangel des Zuchttieres vorliegen. Sollte es zu einer Minderung kommen, werden die Kommissionsgebühren (3.1.3) sowie die von den Vertragsparteien (Käufer, Beschicker) entrichteten Gebühren (3.1.3) nicht zurückerstattet. Eventuell dem SSZV durch Minderung entstehende Kosten usw. trägt der Beschicker.

4 Gewährschaft

- 4.1 Der Beschicker/Lieferant haftet bei allen verkauften Tieren für Sachmängel nach den gesetzlichen Regelungen mit einer Gewährleistungsfrist von einem Jahr. Die Einschränkung der gesetzlichen Gewährleistungsfrist lässt die Haftung für Schäden aus der Verletzung des Lebens, des Körpers oder der Gesundheit und Ansprüche für Schäden, die auf grob fahrlässigen oder vorsätzlichen Pflichtverletzungen beruhen, unberührt.
- 4.2 Hiervon abweichend gelten für Verkäufe an Ersteigerer/Abnehmer, die Unternehmer i. S. d. § 14 BGB sind, folgende vorrangige Bedingungen:
 - a) die Gewährleistungsfrist wird auf drei Monate beschränkt.
 - b) bei Deck- und Zeugungsunfähigkeit der Böcke besteht Gewährfrist von 6 Monaten durch den Beschicker/Lieferanten. Der Nachweis der Mängel muss durch tierärztliches Attest erbracht werden.
 - c) Der SSZV übernimmt für die Güte und Zuchtauglichkeit der zur Versteigerung / Verkauf kommenden Tiere keinerlei Gewähr. Für äußerlich erkennbare Mängel besteht Gewährleistung nur, wenn die Mängel umgehend noch am Veranstaltungsort angezeigt werden. Der Käufer kauft „Wie besehen“.
 - d) Der Beschicker haftet bei allen verkauften Tieren für alle Mängel, die nachweislich bei der Übernahme des Tieres vorhanden gewesen sind und die Eignung der Tiere zur Zucht aufheben oder erheblich mindern. Der Anspruch des Käufers erlischt, wenn dieser nicht innerhalb einer Woche nach Übernahme des Tieres dem Lieferanten den Mangel anzeigt.
 - e) Die Gewähr der Richtigkeit aller Angaben in den Zuchtunterlagen obliegt dem Beschicker/Lieferanten. Der Ersteigerer/Abnehmer hat diesbezüglich Mängel durch anerkannte gentechnologische Methoden nachzuweisen.
 - f) Der SSZV übernimmt keine Haftung für die Ergebnisse der Scrapie-Genotypisierung. Für die Richtigkeit der Angaben in tierärztlichen Attesten und Laboruntersuchungen ist die Gewährleistung ausgeschlossen.
 - g) Bei dem Verkauf von noch nicht gelamten weiblichen Zuchttieren (Zutreter) ist eine Gewährleistung für verödete Euter, Euterfisteln oder Zitzenverschlüssen ausgeschlossen.
 - h) Bei dem Verkauf von angedeckten weiblichen Zuchttieren ist eine Gewährleistung der Trächtigkeit ausgeschlossen. Festgestellte Trächtigkeit durch eine entsprechende Diagnose bezieht sich nur auf den festgestellten Trächtigkeitstatus zum Zeitpunkt der Untersuchung, eine Gewährleistung der Trächtigkeit ist ausgeschlossen.

- i) Die Einschränkung der gesetzlichen Gewährleistungsfrist lässt die Haftung für Schäden aus der Verletzung des Lebens, des Körpers oder der Gesundheit und Ansprüche für Schäden, die auf grob fahrlässigen oder vorsätzlichen Pflichtverletzungen beruhen, unberührt.
- j) Der Beschicker/Lieferant ist zum Schadenersatz wegen Verletzung einer Pflicht – wozu auch die Pflicht der mangelfreien Lieferung gehört – nicht verpflichtet, wenn allenfalls leichte Fahrlässigkeit vorzuwerfen ist, es sei denn, der Verkäufer verletzt Leben, Körper oder Gesundheit des Käufers oder eine wesentliche Vertragspflicht, die für die Erreichung des Vertragszwecks unverzichtbar ist.

5 Schlussbestimmungen und salvatorische Klausel

- 5.1** Die vorstehenden Bestimmungen 1 bis 4 werden durch den Beschicker mit erfolgter Beschickung der Veranstaltung, durch den Käufer mit dem erfolgten Bieten anerkannt.
- 5.2** Den Anordnungen der Marktleitung ist seitens der Beschicker und der Besucher nachzukommen. Die Marktleitung ist berechtigt, Zuwiderhandelnde vom Platz zu weisen.
- 5.3** Für etwaige irrtümliche Angaben im Katalog übernimmt der SSV keine Gewähr. Maßgebend sind die Angaben in der Zuchtbescheinigung.
- 5.4** Am Auktionsort sind nach beendeter Versteigerung Verkäufe nur mit Genehmigung der Marktleitung gestattet.
- 5.5** Sollten einzelne Bestimmungen oder Teilbestimmungen unwirksam sein oder werden, so wird dadurch die Wirksamkeit der übrigen Bestimmungen nicht berührt. Die unwirksame Bestimmung ist durch eine solche zu ersetzen, die dem Verkaufszweck am nächsten kommt.

6 Versicherung

6.1 Versicherte Tiere

Sämtliche zum Auftrieb kommende Tiere sind bei der **R+V Vereinigten Tierversicherung Gesellschaft a.G. (VTV), Niedersachsenring 13, 30163 Hannover** gegen Transportschäden versichert. Darüber hinaus besteht eine Tierlebensversicherung für alle verkauften Böcke.

6.2 Versicherungsgrundlagen

- allgemeine Bedingungen für die Versicherung von Schweinen, Schafen und Ziegen (AVSZ 01/95 der VTV), sofern sich aus dem folgenden Wortlaut nichts Abweichendes ergibt
- die geltenden Vorschriften für die Verladung und den Transport lebender Tiere
- die gesetzlichen Bestimmungen

6.3 Versicherungsumfang: versicherte Gefahren

6.3.1 Transportversicherung für Verkaufs- oder Schauveranstaltungen

Versichert sind der Züchter bzw. der Käufer für den Fall des Tierverlustes (Tod oder Tötung) infolge von Krankheit, Unfall oder Transportmitelunfall) gemäss § 2 A Nr.2d und e), AVSZ 01/95 der VTV während An- bzw. Abtransport oder Aufenthalt am Auktions- bzw. Ausstellungsort, sowie bei Stallverkäufen während des Transportes in den Käuferstall.

Tierverluste durch Diebstahl, Raub, Brand, Explosion, Blitzschlag und Abhandenkommen werden für den Zeitraum des Transportes und des Aufenthaltes am Auktionsort bzw. Ausstellungsort getragen, soweit dieser Schaden nicht durch Ansprüche aus anderen Versicherungsverträgen gedeckt ist.

Nur bei Veranstaltungen ist der Käufer für den Fall versichert, dass ein erstmals gekörter/bewerteter Schaf- oder Ziegenbock infolge von Krankheit oder Unfall während des Transportes oder während des Aufenthaltes am Auktionsort dauerhaft zuchtuntauglich (DZU) geworden ist. Nicht versichert ist die dauerhafte Zuchtuntauglichkeit durch Sachverhalte, die nicht auf Krankheit oder Unfall während des Transportes oder des Aufenthaltes am Auktionsort zurückzuführen sind, bzw. vor Transportbeginn vorhanden waren.

6.3.2 Anschlussversicherung für verkaufte Zuchtböcke (für 6 Monate nach dem Verkauf):

Zusätzlich ist der Käufer für einen Zeitraum von sechs Monaten nach dem Kauf für den Fall des Tierverlustes (Tod oder Nottötung infolge Krankheit oder Unfall gemäss § 2 A Nr.1a), AVSZ 01/95 der VTV, sowie der dauerhaften Zuchtuntauglichkeit infolge Krankheit oder Unfall versichert. Der Versicherungsschutz wird dahingehend erweitert, dass verkaufte und gekörte Böcke aufgrund Befruchtungsunfähigkeit vom Käufer beanstandet werden. Nicht versichert sind Wertminderung, Produktionsausfall, Tierarztkosten und sonstige Nebenkosten. Als Nachweis gilt das Attest des Hoftierarztes. Unter Umständen muss ein Fachtierarzt hinzugezogen werden. Der Tatbestand des Nichtbefruchtens gilt dann als erfüllt, wenn weniger als 50% der gedeckten Schafe befruchtet werden.

Nicht versichert ist die dauerhafte Zuchtuntauglichkeit durch Sachverhalte, die nicht auf Krankheit oder Unfall während der Anschlussversicherung zurückzuführen sind, bzw. bereits vor dem Kauf vorhanden waren.

6.4 Beginn und Ende des Versicherungsschutzes

6.4.1 Transportversicherung

Beginn:	Auktion/Ausstellung	erfolgte Beladung
	ab Stallverkauf	erfolgte Beladung
Ende:	jeweils 5 Tage nach Ankunft im Käufer- oder Züchterstall	

Für Eliteböcke beginnt die Versicherung mit der Vorauswahl, längstens sechs Wochen vor der Verkaufsveranstaltung. Für abgekörte Böcke oder zur Schlachtung verkaufte Tiere erlischt der Versicherungsschutz mit Ende der Auktion. Für diese Tiere ist das DZU-Risiko nicht versichert.

Bei grenzüberschreitenden Tiertransporten endet der Versicherungsschutz mit dem Verlassen der BRD.

6.4.2 Anschlussversicherung

Die Anschlussversicherung für verkaufte Zuchtböcke beginnt am 6. Tag nach der Ankunft im Käuferstall und endet 6 Monate danach 12.00 Uhr mittags.

6.5 Versicherungssumme:

Während des Abtransportes bzw. vor der Körung/Bewertung:

Schaf- und Ziegenböcke	€ 300,00
weibl. Tiere	€ 100,00

Nach der Körung/Bewertung

	Böcke	weibl. Tiere
Kl. I	€ 375,00	€ 150,00
Kl. II	€ 350,00	€ 125,00
Kl. III	€ 300,00	

Nach dem Zuschlag (Eigentumsübertragung) Steigpreis zuzügl. MwSt.

6.6 Entschädigung

Die Entschädigungsleistung beträgt: 100 % bei Tod oder Nottötung
80 % bei DZU
aus der Versicherungssumme abzüglich eines eventuellen Verwertungserlöses.

6.7 Versicherungsprämie

Steigpreis in EURO		Transport-Versicherung (%)	Anschluss Versicherung (%)	Versicherungsprämie gesamt (in % zum Steigpreis)
von	bis			
	450,00	1,00	4,00	6,37
475,00	700,00	1,00	5,00	7,64
725,00	925,00	1,00	6,00	8,91
950,00	1,150,00	1,00	7,00	10,17
1,175,00		1,00	7,50	10,82

Der Steigpreis erhöht sich um 7 % UST für die Berechnung der Versicherungssumme. In der Versicherungsprämie gesamt sind die o.g. Erhöhung um 7 % UST, die Transportversicherung, die Anschlussversicherung und 19 % Versicherungssteuer enthalten. Die Versicherungssumme wird zu 100 % durch den Käufer getragen.

6.8 Anmeldung von Schadensfällen

Im Schadensfall hat der Tierhalter umgehend einen Tierarzt hinzuzuziehen. Schadensfälle sind unverzüglich unter Angabe des Ortes der Auktion bzw. des Stallkaufes und der Katalognummer an folgende Adresse zu melden:

Sächsischer Schaf- und Ziegenzuchtverband e.V.
Ostende 5
04288 Leipzig

Tel.: 034 297 / 919 651
Fax: 034 297 / 919 665
e-mail: sszv_leipzig@sszv.de

Nach der ersten Schadensmeldung sind an den Verband zu senden:

- Kaufbescheinigung
- Zuchtbescheinigung
- Tierärztliches Attest über die Ursache des Schadensfalles
- Verwertungsbescheinigung (Abholbescheinigung TKBA oder Bescheinigung des Schlachters)

Bis zu einer Versicherungssumme (Steigpreis zuzüglich Kommissionsgebühr) von 999,00 € ist ein formloser Bericht vom Tierarzt nötig.

Ab einer Versicherungssumme von 1.000,00€ muss vom Käufer eine Sektion veranlasst werden.

Die Schäden werden durch den Verband unmittelbar der **R+V Vereinigten Tierversicherung Gesellschaft a.G.(VTV), Niedersachsenring 13, 30163 Hannover** angezeigt.

Von der VTV werden dem Versicherungsnehmer (Käufer) dann entsprechend auszufüllende Unterlagen über die Schadensmeldung zugesandt.

6.9 Rechtsbeziehungen:

Grundlegend für die Versicherung der Schafe und Ziegen (Zuchttiere) ist die zwischen den Vertragspartnern Verband und der VTV getroffene Rahmenvereinbarung. Die Erhebung der Versicherungsbeiträge erfolgt über den Verband. Der Verband schliesst für Namen und Rechnung der Beschicker und Käufer die Tierversicherung mit der VTV ab. Schadensfälle werden zwischen VTV und Käufer bzw. Beschicker abgewickelt.

6.10 Abtretung

Der Versicherte tritt alle Ansprüche, die ihm aus Anlass eines Schadenfalles gegenüber Dritten erwachsen sind oder erwachsen werden, in Höhe der geleisteten Entschädigung an die VTV ab.

7 Einwilligungserklärung zur Datenspeicherung bei Auktionen

Der Käufer ist mit dem Zuschlag zum Kauf damit einverstanden, dass seine Daten vom Sächsischen Schaf- und Ziegenzuchtverband e.V. (SSZV) zum Zwecke der Rechnungserstellung und des Lastschrifteinzugs im Fall des Kaufs erhoben, verarbeitet und genutzt werden.

Er erklärt sich des Weiteren damit einverstanden, dass seine persönlichen Daten im Zusammen mit der heutigen und künftigen Veranstaltung für sämtliche Veröffentlichungen verwendet werden dürfen.

Der Käufer wird hiermit darauf hingewiesen, dass die im Rahmen der vorstehend genannten Zwecke erhobenen persönlichen Daten seiner Person unter Beachtung der EU-Datenschutz-Grundverordnung (DS-GVO) erhoben, verarbeitet, genutzt und übermittelt werden.

Selbstverständlich kann der Käufer jederzeit kostenfrei Einsicht in seine Daten sowie schriftliche Auskunft darüber erhalten und selbst entscheiden, welche Daten gegebenenfalls gelöscht werden sollen. Soweit gesetzliche Vorschriften keine längeren Aufbewahrungsfristen vorsehen, werden seine Daten zehn Jahre nach der letzten Nutzung durch den SSZV gelöscht.

Der Käufer ist darauf hingewiesen worden, dass die Erhebung, Verarbeitung und Nutzung seiner Daten auf freiwilliger Basis erfolgt. Ferner, dass er sein Einverständnis ohne für ihn nachteilige Folgen verweigern bzw. jederzeit mit Wirkung für die Zukunft widerrufen kann. Im Falle des Widerrufs werden mit dem Zugang meiner Widerrufserklärung meine Daten beim SSZV gelöscht. Seine Widerrufserklärung sollte an die unter 6.8 zu findende Adresse gerichtet sein.

Wir führen alles für das Schaf | von A-Z

Arbeitserleichterung und Ertragssteigerung durch unsere Komplettlösung



Wiegeindikator T10E

- kompatibel mit Wiegebalken von Gallagher, TruTest etc.
- eigene Wiegebalken erhältlich
- Wiegecomputer berechnet automatisch zu drenchende Dosis
- in Abhängigkeit vom Gewicht des Tieres (wird zuvor definiert)
- mit integriertem Lesegeät für elektr. Ohrmarken
- Antenne optional erhältlich

Reader APR 500



- verwaltet bis zu 25.000 Tiere
- speichert 6.000 IDs
- staubdicht, spritzwassergeschützt
- USB-, Bluetooth- und RS-232-Schnittstelle
- ideal im Einsatz mit einer elektronischen Waage und/oder unserem Schafmanagement-Programm

Futterband

– eigene Produktion –



Das Futterband ist variabel und lässt sich von 2,50 m bis ca. 70,00 m zusammenstellen

- elektr. Antrieb in 240 oder 380 V
- optional mit Fotosensorsteuerung und Geschwindigkeitsregulierung

Heuraufe mit Innenring und -kegel



- Futter wird durch Kegel nach außen gedrückt
- inkl. Kufen / Höhenverstellung
- Minimierung des Futtermittelsverlustes



Futtermischgang 2,5 m - Element

- Elemente können in Reihe gestellt werden
- Verriegelung der Fressplätze
- optional erhältlich
- zerlegte Lieferung
- einfacher Aufbau
- Sondermaße möglich
- Innenbreite 137 cm



Lämmertrinkstation

- bereitet automatisch Milch für Lämmer zu (bis zu 45 Lämmer)
- 18 kg Pulver-Vorratsbehälter
- fester Wasseranschluss
- Lieferung inkl. 3 Sauger, Schlauch etc.



Weidezaungerät

- Ein-/Ausalten per SMS
- Statusabfrage per SMS (Batteriespannung, Geräte-Standort)
- Alarmfunktion, wenn Gerät mehr als 300 Meter bewegt wird (Diebstahlschutz mit 24 Std. Pufferspeicher)
- SMS bei drohender Tiefenentladung und Spannungsabfall

Krafftutterautomat mit 3-Punkt-Aufhängung

- ca. 1.000 kg Fassungsvermögen,
- Vorbau kann für Transport eingeklappt werden
- B 214 cm, H 137 cm
- T 100 cm (ohne Vorbau)



Computer Management Programm

erfasst sämtliche Informationen über Gewicht, Fruchtbarkeit, Krankheiten, Behandlungen, Medikationen, mit Abstammungsübersicht, Bockliste, Deckliste etc

Zeichenerklärung

Zuchtbuchnummer VVVO DE011400050001	DE0112 DE0114 DE0115 DE0116 DE0103	VVVO-Nummer - Brandenburg VVVO-Nummer - Sachsen VVVO-Nummer - Sachsen-Anhalt VVVO-Nummer - Thüringen VVVO-Nummer - Niedersachsen
Zuchtbuchabteilung	A	Zuchtbuch-Hauptabteilung
Sonderzeichen im Namensfeld	^	Mikrosateliten angelegt
E/Z/D/V		Einling/Zwilling/Drilling/Vierling
W/B/E		Wolle/Bemuskelung/Äußere Erscheinung (Noten)
WK: I oder WK: II		Wertklasse I oder II
ARR/ARR, ARR/ARQ usw.		Scrapie Resistenz Genotypen
NN		Spider Lamb Genotyp (nur bei Suffolk)
EMF: 100/44/400		Eigenleistungsprüfung Feld
	100	Tage = Alter des Lammes bei der Wägung
	44 400	kg Lebendmasse bei der Wägung g Lebendtagszunahme
US-EMF: 30,1/7,1		Ultraschallergebnis der Eigenleistungsprüfung Feld zum Zeitpunkt der Lammwägung (100 Tage s.o.) (13. Rippe oder Mitte Lende)
	30,1 7,1	30,1 mm Muskeldurchmesser des Kotelettmuskels 7,1 mm Fettauflage mit Haut an dem Messpunkt
Fk: 3.0/3/5/5	3,0 3 5 5	Fk = Fruchtbarkeit Lebensjahre Ablammungen Lämmer geboren Lämmer aufgezogen
* / +		prämiert auf Bundes-/Landesschauen
S* / S+		Sieger auf Bundes-/Landesschauen

Darstellung der Zuchtwerte		<u>Z</u> = Relativzuchtwerte
Z 111 R 112 E 113/114/115 F116/117/118/119 M 120		
Bezeichnung der Zuchtwerte		Relativzuchtwerte
Z 111	+ 11	Gesamtzuchtwert (Summe der gewichteten Einzelzuchtwerte entsprechend der Rasse)
R 112	+ 12	Reproduktion Wurfgröße (Anzahl geborene Lämmer pro Mutterschaf und Lammung)
E 113/114/115	+ 13 + 14 + 15	Exterieur Wollqualität Bemuskelung Äußere Erscheinung
F 116/117/118/119	+ 16 + 17 + 18 + 19	Fleischleistung Tägliche Zunahme * Futterverwertung Fleischigkeit * Verfettung * * Zusammenführung der Daten aus der Feld- und der Stationsprüfung (Blending)
M 120	+20	Mütterlichkeit Säugeleistung (42-Tagegewicht der Lämmer)
Dargestellt werden die Über- und Unterlegenheit bezogen auf die geschätzte genetische Veranlagung. Bei einer besseren Futterverwertung und einer geringeren Verfettung werden die Zuchtwerte als überlegen dargestellt. Die Zuchtwerte werden mit festgelegten Sicherheiten veröffentlicht. Merkmale ohne Erfassung oder ohne ausreichende Sicherheiten werden nicht ausgewiesen.		

Beschickerliste

Züchter	Katalognummer
Agrarprodukte Schwabhausen e.G., 99869 Schwabhausen, TH-WE	117, 118, 171
Barth, Tino, 27239 Twistringen, WE-BT	13, 14, 15
Bust GbR, Schäferei, 06237 Leuna, SA-B	120, 148, 164, 168
Ehrenberg, Bernd u Grit, 06317 Seegebiet ML / OT Lüttchendorf, SA-E	16, 17, 18
Elstner, Klaus-Peter, 01936 Schwepnitz, SN-EC	3, 4, 5, 6, 7, 8, 9, 10, 11, 12
Frischbier, Rainer, 39264 Jütrichau/OT Pakendorf, SA-RF	119, 152, 159, 165, 170, 172
Gerstenberg, Claudia, 39249 Barby/SLK, SA-BA	85, 87, 88, 89, 90, 91, 92, 93
Harig, LWB Michael und Andrea, 02681 Schirgiswalde, SN-MAH	24, 25, 26, 27, 28
Körner, Jürgen, 14913 Borgisdorf, BB-KJ	62, 63, 112, 113
Krosigk GmbH, Landgut, 06193 Petersberg/OT Krosigk, SA-LK	74, 76, 77, 80, 81
Kucznik, Knut, 15345 Altlandsberg, BB-KK	55, 56, 57, 58, 59
Landw. Betrieb Iden, LLG Sachsen-Anhalt, 39606 Iden, SA-ID	31, 32, 35, 40, 42, 60, 61
Landwirtschaftsbetrieb Andreas Richter, 01558 Großenhain, SN-AR	70, 71
Laube, Arno, 15345 Rehfelde, BB-L	122, 123, 124, 125, 126, 134, 135, 136, 137
Lehmpfuhl, Roland, 02699 Königswartha, SN-LW	107
Lezius, Schäferei, 08396 Waldenburg, SN-RL	104, 106, 110
Loose, Julia, 02748 Bernstadt, SN-JL	83, 108
LVAT Ruhlsdorf/Groß Kreutz, 14550 Groß Kreutz, BB-LV	33, 36, 37, 38, 41, 43, 44, 45, 46, 47, 48, 49
LVG Köllitsch, 04886 Köllitsch, SN-KÖ	39, 50, 51, 52, 53
LVG Oberholz, Universität Leipzig, 04463 Großpösna, SN-OH	29, 34, 54
Mücke GbR, Schäfereibetrieb, 06785 Oranienbaum-Wörlitz/OT Riesigk, SA-M	138, 139, 142, 145, 153, 158, 173, 174, 175, 178, 179, 181, 182, 184, 185, 186, 187, 188, 189
Müller, Christiane und Holger, 08491 Netzschkau OT Brockau, SN-HM	64, 65
Öko LWB Reiner Weller, 01825 Liebstadt, SN-RW	109, 111, 114, 115, 116
Otto, Jens-Uwe, 98530 Rohr, TH-O	140, 141, 143, 144, 146, 147, 149, 150, 151, 154, 155, 176, 177, 180, 183
Schäferei Gaudian, 39638 Gardelegen, SA-G	19, 20, 21, 22, 23, 30
Schafzucht Thomas Loose, 02748 Bernstadt a. d. Eigen, SN-TL	82, 96, 99, 100
Schmidt, Andreas, 39606 Lückstedt, SA-LA	98
Scholz, Harald, 04860 Torgau, SN-HS	121, 127, 128, 156, 157, 160, 161, 162, 163, 166, 167, 169
Schulze, Silvio, 07586 Bad Köstritz, TH-SK	66, 67, 68, 69, 84, 86, 94
Voigt, Daniela, 06925 Annaburg, SA-VP	1, 2
Wabnitz, Karl-Heinz, 04703 Leisnig OT Klosterbuch, SN-WA	95, 97, 101, 102, 103, 105, 129, 130, 131, 132, 133
Wehlitz, Mario, 06862 Dessau-Roßlau/OT Brambach, SA-WE	72, 73, 75, 78, 79

Liste der eingesetzten Väter

Bock	Rasse	Katalognummer
FR20029 850400	BDC	3, 4, 5, 6
NL100049625194	BKF	13, 14, 15
DE 01 03 111 10490 WE-LI	BLS	62, 63
DE 01 02 100 04018	CHA	1, 2
DE 01 13 002 29143 MV-SP	DOS	16, 17, 18
1605.38 94	IDF	78
DE 01 15 004 14052 SA-LK	IDF	74, 76, 77, 80, 81
DE 01 15 004 26323 SA-WE	IDF	66, 68, 69
FR10571 920076 FR-VP	IDF	73, 79
FR38129 2 MY 20517 FR-MY	IDF	72, 75
FR38129 2 MY 30545 FR-MY	IDF	70, 71
FR38129230062	IDF	67
DE 01 16 200 33551 TH-SI	LES	60, 61
DE 01 06 103 75410 HE-F	MLS	153, 158, 173, 174, 175
DE 01 12 102 71710 BB-L	MLS	137
DE 01 12 102 71715 BB-L	MLS	135, 136
DE 01 12 102 71719 BB-L	MLS	134
DE 01 14 003 09518 SN-HS	MLS	121, 127, 128
DE 01 14 003 19737 SN-HS	MLS	148
DE 01 14 003 46982 SN-HS	MLS	160, 162, 163, 166, 167, 169
DE 01 14 004 45551 SN-HS	MLS	156, 157, 161
DE 01 15 003 69321 SA-M	MLS	178, 179, 181, 182
DE 01 15 004 03626 SA-M	MLS	120, 164
DE 01 15 004 03745 SA-M	MLS	184, 185
DE 01 15 004 03755 SA-M	MLS	186, 187, 188, 189
DE 01 15 004 28009 SA-RF	MLS	165, 170, 172
DE 01 16 005 07110 TH-U	MLS	180
DE 01 16 200 31243 TH-O	MLS	171
DE 0109 9272 0139 BY-RR	MLS	129, 130, 131, 132, 133
DE 0109 9470 0117 BY-GD	MLS	138, 139, 142, 145
DE 0109 9471 0875 BY-K	MLS	168
DE 0109 9572 0429 BY-T	MLS	140, 143
DE 0109 9572 0539 BY-T	MLS	119
DE 0109 9572 0617 BY-T	MLS	122, 123, 124, 125, 126
DE 0109 9572 0777 BY-T	MLS	150, 151, 154, 155
DE 0109 9646 0135 BY-TK	MLS	147, 149, 176, 177, 183
DE 0109 9648 0776 BY-FR	MLS	141, 144, 146

Liste der eingesetzten Väter

Bock	Rasse	Katalognummer
DE 0109 9770 0106 BY-F	MLS	152, 159
DE 01 16 005 08091 TH-SD	MLW	117
DE 01 16 008 15216 TH-EI	MLW	118
FR53517 561056	RDO	7, 8, 9, 10, 11, 12
DE 01 03 110 58597 WE-VS	SKF	29, 34, 54
DE 01 05 106 57390 NW-SH	SKF	55, 59
DE 01 07 102 09674 RP-HR	SKF	24, 25, 26, 27, 28
DE 01 07 102 29309 RP-AZ	SKF	57
DE 01 12 102 39480 BB-KK	SKF	39, 52
DE 01 12 102 39520 BB-KK	SKF	56
DE 01 12 102 47350 BB-KK	SKF	58
DE 01 12 102 82200 BB-KK	SKF	31, 35, 40
DE 01 12 103 00017 BB-KK	SKF	32, 42
DE 01 12 103 05480 BB-LV	SKF	33, 47
DE 01 13 002 59475 MV-KS	SKF	38, 41, 43, 45, 46, 48, 49
DE 01 13 002 64158 MV-KH	SKF	50, 51, 53
DE 01 16 008 31826 TH-FM	SKF	19, 30
DE 0109 9225 0033 BY-ST	SKF	20, 21, 22, 23
DE 0109 9249 0223 BY-HM	SKF	36, 37, 44
DE 01 01 101 33274	SUF	98
DE 01 01 101 79751 SH-FK	SUF	104, 106
DE 01 01 101 80537 RJ	SUF	112
DE 01 03 111 03742 WE-DH	SUF	110
DE 01 03 112 20296 NS-WB	SUF	113
DE 01 14 003 64656 SN-TL	SUF	107
DE 01 14 003 77137 SN-WA	SUF	85, 87, 88, 89, 90, 91, 92, 93
DE 01 14 004 18761 SN-TL	SUF	109, 111, 114, 115, 116
DE 01 16 100 50487 TH-GE	SUF	95, 97, 101, 102, 103, 105
DE 0109 9155 0116 BY-TD	SUF	84, 86, 94
UK052150912638	SUF	82, 83, 96, 99, 100, 108
DE 01 03 113 10512 STD-RJ	TEX	64, 65



Für eine erfolgreiche Fütterung Ihrer Schafe und Lämmer

deuka Lämmerpellets

deuka Schaffutter

deuka Schaf- und Lammfutter

deuka Schaf- und Lammfutter Premium



- ▶ beste Zuchtergebnisse
- ▶ sehr gute Aufzuchtleistung der Mutterschafe
- ▶ beste Entwicklung der Zucht- und Mastlämmer



deuka Schaf- und Lämmerfutter sind so entwickelt worden, dass Sie Ihre Ziele erreichen und Ihren Erfolg sichern können!



Ihr deuka-Beratungsdienst:
Karsten Aschhoff Telefon 0170 / 9 19 48 54

www.deuka.de



Ihr Lieferant für hochwertiges Schaf- und Lämmer-Mineralfutter

Informieren Sie sich beim Landhandel oder unserer Fachberatung über das gesamte GELAMIN-Sortiment



GELAMIN Mineralfutter



Gesellschaft für Tierernährung mbH

Postfach 12 64 • 27779 Wildeshausen
Tel.: 04431/99 05-0
Fax: 04431/99 05-55
www.mineralfutter.de

Ihr Fachberater:
Helmut Henning
Tel.: 0170/920 95 52
Verkauf & Beratung

Ziegen & Lämmer-Tränkeeimer:

- mit Lämmer- oder Ziegenlammersauger
- auch in Transparent erhältlich
- 1, 3 oder 5 Saugstellen
- 9 Liter Volumen
- optional passender Deckel

Auch als Komplettlösung als Steigvorrichtung erhältlich!

HIKO®

Tränkesysteme
für die Tieraufzucht –
seit 80 Jahren

www.HIKO.com



Katalogindex

Tier			Katalognummer
Charollais			
DE 01 15 004 78975 SA-VP	24.03.2018		1
DE 01 15 004 78984 SA-VP	25.03.2018		2
<hr/>			
Tier			Katalognummer
Berrichon du Cher			
DE 01 14 004 44025 SN-EC	23.02.2018		3
DE 01 14 004 44161 SN-EC	23.02.2018		4
DE 01 14 004 44249 SN-EC	28.02.2018		5
DE 01 14 004 44247 SN-EC	03.03.2018		6
<hr/>			
Tier			Katalognummer
Rouge de l'Ouest			
DE 01 14 004 44165 SN-EC	28.02.2018		7
DE 01 14 004 44250 SN-EC	07.03.2018		8
DE 01 14 004 44026 SN-EC	09.03.2018		9
DE 01 14 004 44246 SN-EC	13.03.2018		10
DE 01 14 004 44245 SN-EC	15.03.2018		11
DE 01 14 004 44027 SN-EC	22.03.2018		12
<hr/>			
Tier			Katalognummer
Blauköpfiges Fleischschaf			
DE 01 03 114 71294 WE-BT	04.04.2018	Boris	13
DE 01 03 114 71295 WE-BT	05.04.2018	Bosse	14
DE 01 03 114 71296 WE-BT	04.05.2018	Bruno	15
<hr/>			
Tier			Katalognummer
Dorperschaf			
DE 01 15 004 65942 SA-E	03.12.2017		16
DE 01 15 004 65943 SA-E	17.12.2017		17
DE 01 15 004 65944 SA-E	11.05.2018		18
<hr/>			
Tier			Katalognummer
Schwarzköpfiges Fleischschaf			
DE 01 15 004 62246 SA-G	23.11.2017		19
DE 01 15 004 62249 SA-G	10.12.2017	^	20
DE 01 15 004 62242 SA-G	14.12.2017	^	21
DE 01 15 004 62250 SA-G	14.12.2017	^	22
DE 01 15 004 62244 SA-G	15.12.2017	^	23
DE 01 14 004 94908 SN-MAH	22.12.2017		24
DE 01 14 004 94909 SN-MAH	23.12.2017		25
DE 01 14 004 94912 SN-MAH	23.12.2017		26
DE 01 14 004 94905 SN-MAH	24.12.2017		27
DE 01 14 004 94906 SN-MAH	24.12.2017		28

Katalogindex

Tier	Katalognummer
Schwarzköpfiges Fleischschaf	
DE 01 14 004 78098 SN-OH	01.01.2018 29
DE 01 15 004 62243 SA-G	04.01.2018 30
DE 01 15 004 50146 SA-ID	10.01.2018 ^ 31
DE 01 15 004 50179 SA-ID	12.01.2018 ^ 32
DE 01 12 103 47482 BB-LV	13.01.2018 33
DE 01 14 004 78096 SN-OH	14.01.2018 34
DE 01 15 004 50213 SA-ID	15.01.2018 ^ 35
DE 01 12 103 47619 BB-LV	20.01.2018 36
DE 01 12 103 47480 BB-LV	24.01.2018 37
DE 01 12 103 47620 BB-LV	24.01.2018 38
DE 01 14 004 80004 SN-KÖ	24.01.2018 39
DE 01 15 004 50415 SA-ID	26.01.2018 ^ 40
DE 01 12 103 47481 BB-LV	27.01.2018 41
DE 01 15 004 70516 SA-ID	28.01.2018 ^ 42
DE 01 12 103 47622 BB-LV	31.01.2018 43
DE 01 12 103 47477 BB-LV	02.02.2018 44
DE 01 12 103 47616 BB-LV	02.02.2018 45
DE 01 12 103 47617 BB-LV	02.02.2018 46
DE 01 12 103 47618 BB-LV	02.02.2018 47
DE 01 12 103 47484 BB-LV	03.02.2018 48
DE 01 12 103 47625 BB-LV	03.02.2018 49
DE 01 14 004 80074 SN-KÖ	03.02.2018 50
DE 01 14 004 80075 SN-KÖ	03.02.2018 51
DE 01 14 004 80079 SN-KÖ	04.02.2018 52
DE 01 14 004 80104 SN-KÖ	05.02.2018 53
DE 01 14 004 78097 SN-OH	23.02.2018 54
DE 01 12 103 50546 BB-KK	05.04.2018 55
DE 01 12 103 49562 BB-KK	09.04.2018 neu DE011210330668 56
DE 01 12 103 49563 BB-KK	09.04.2018 neu DE011210330741 57
DE 01 12 103 49697 BB-KK	12.04.2018 58
DE 01 12 103 49633 BB-KK	16.04.2018 neu DE011210330742 59

Tier	Katalognummer
Leineschaf	
DE 01 15 004 50195 SA-ID	12.01.2018 ^ 60
DE 01 15 004 50388 SA-ID	26.01.2018 ^ 61

Tier	Katalognummer
Bentheimer Landschaf	
DE 01 12 103 42060 BB-KJ	29.01.2018 62
DE 01 12 103 42062 BB-KJ	31.01.2018 63

Tier	Katalognummer
Texel	
DE 01 14 004 57073 SN-HM	28.02.2018 185689 64
DE 01 14 004 57076 SN-HM	28.02.2018 185690 65

Katalogindex

Tier		Katalognummer
Ile de France		
DE 01 16 200 94148 TH-SK	01.11.2017	66
DE 01 16 200 94141 TH-SK	03.11.2017	67
DE 01 16 200 94147 TH-SK	03.11.2017	68
DE 01 16 200 94146 TH-SK	13.11.2017	69
DE 01 14 004 81091 SN-AR	21.12.2017	70
DE 01 14 004 81092 SN-AR	22.12.2017	71
DE 01 15 004 69965 SA-WE	27.01.2018	72
DE 01 15 004 69969 SA-WE	29.01.2018	73
DE 01 15 004 75409 SA-LK	03.02.2018	74
DE 01 15 004 69966 SA-WE	04.02.2018	75
DE 01 15 004 75418 SA-LK	06.02.2018	76
DE 01 15 004 75413 SA-LK	07.02.2018	77
DE 01 15 004 69970 SA-WE	08.02.2018	78
DE 01 15 004 69968 SA-WE	10.02.2018	79
DE 01 15 004 75416 SA-LK	13.02.2018	80
DE 01 15 004 75414 SA-LK	21.02.2018	81

Tier		Katalognummer
Suffolk		
DE 01 14 004 18724 SN-TL	29.04.2017	82
DE 01 14 004 18728 SN-JL	14.05.2017	83
DE 01 16 201 55555 TH-SK	10.01.2018	84
DE 01 15 004 87970 SA-BA	11.01.2018	85
DE 01 16 201 55554 TH-SK	11.01.2018	86
DE 01 15 004 87960 SA-BA	12.01.2018	87
DE 01 15 004 87972 SA-BA	13.01.2018	88
DE 01 15 004 87962 SA-BA	14.01.2018	89
DE 01 15 004 87964 SA-BA	15.01.2018	90
DE 01 15 004 87961 SA-BA	17.01.2018	91
DE 01 15 004 87967 SA-BA	22.01.2018	92
DE 01 15 004 87969 SA-BA	25.01.2018	93
DE 01 16 201 55552 TH-SK	27.01.2018	94
DE 01 14 005 08859 SN-WA	03.02.2018	95
DE 01 14 004 18645 SN-TL	07.02.2018	96
DE 01 14 005 08861 SN-WA	07.02.2018	97
DE 01 15 003 70900 SA-LA	09.02.2018	S+ 98
DE 01 14 004 18666 SN-TL	10.02.2018	99
DE 01 14 004 18668 SN-TL	10.02.2018	100
DE 01 14 005 08858 SN-WA	10.02.2018	101
DE 01 14 005 08860 SN-WA	11.02.2018	102
DE 01 14 005 08857 SN-WA	12.02.2018	103
DE 01 14 005 08800 SN-RL	14.02.2018	104
DE 01 14 005 08863 SN-WA	16.02.2018	105
DE 01 14 005 08802 SN-RL	19.02.2018	106
DE 01 14 004 40670 SN-LW	01.03.2018	107
DE 01 14 004 18644 SN-JL	09.03.2018	108
DE 01 14 005 10002 SN-RW	23.03.2018	109
DE 01 14 005 08801 SN-RL	29.03.2018	110
DE 01 14 005 10003 SN-RW	05.04.2018	111
DE 01 12 103 56958 BB-KJ	17.04.2018	112

Katalogindex

Tier		Katalognummer
Suffolk		
DE 01 12 103 56901 BB-KJ	21.04.2018	113
DE 01 14 004 18259 SN-RW	22.04.2018	114
DE 01 14 005 10001 SN-RW	23.04.2018	115
DE 01 14 004 18260 SN-RW	25.05.2018	116

Tier		Katalognummer
Merinolangwollschaf		
DE 01 16 200 85272 TH-WE	20.08.2017	117
DE 01 16 200 85563 TH-WE	14.11.2017	118

Tier			Katalognummer
Merinolandschaf			
DE 01 15 009 01685 SA-RF	04.01.2017		119
DE 01 15 010 10009 SA-B	10.01.2017		120
DE 01 14 004 98746 SN-HS	20.02.2017		121
DE 01 12 103 23064 BB-L	03.03.2017		122
DE 01 12 103 23069 BB-L	03.03.2017		123
DE 01 12 103 23070 BB-L	03.03.2017		124
DE 01 12 103 23057 BB-L	11.03.2017		125
DE 01 12 103 23071 BB-L	11.03.2017		126
DE 01 14 004 98757 SN-HS	15.03.2017		127
DE 01 14 004 98741 SN-HS	17.03.2017		128
DE 01 14 005 08855 SN-WA	17.03.2017		129
DE 01 14 005 08856 SN-WA	17.03.2017		130
DE 01 14 005 08851 SN-WA	18.03.2017		131
DE 01 14 005 08854 SN-WA	18.03.2017		132
DE 01 14 005 08852 SN-WA	25.03.2017		133
DE 01 12 103 23062 BB-L	28.03.2017		134
DE 01 12 103 23060 BB-L	06.04.2017		135
DE 01 12 103 23076 BB-L	06.04.2017		136
DE 01 12 103 23074 BB-L	11.04.2017		137
DE 01 15 004 84804 SA-M	19.04.2017		138
DE 01 15 004 84803 SA-M	20.04.2017		139
DE 01 16 201 01492 TH-O	23.04.2017	P	140
DE 01 16 201 01496 TH-O	23.04.2017		141
DE 01 15 004 84801 SA-M	27.04.2017		142
DE 01 16 201 01495 TH-O	08.05.2017	P	143
DE 01 16 201 01498 TH-O	10.05.2017		144
DE 01 15 004 84802 SA-M	15.05.2017		145
DE 01 16 201 01198 TH-O	17.05.2017	P	146
DE 01 16 201 26622 TH-O	17.08.2017		147
DE 01 15 010 10699 SA-B	18.08.2017		148
DE 01 16 201 01336 TH-O	18.08.2017		149
DE 01 16 201 26631 TH-O	23.08.2017		150
DE 01 16 201 26617 TH-O	27.08.2017		151
DE 01 15 009 01690 SA-RF	28.08.2017		152
DE 01 15 004 84808 SA-M	29.08.2017		153
DE 01 16 201 01347 TH-O	02.09.2017		154

Katalogindex

Tier		Katalognummer
Merinolandschaf		
DE 01 16 201 26614 TH-O	02.09.2017	155
DE 01 14 004 98749 SN-HS	05.09.2017	156
DE 01 14 004 98750 SN-HS	10.09.2017	157
DE 01 15 004 84806 SA-M	12.09.2017	158
DE 01 15 009 01691 SA-RF	13.09.2017	159
DE 01 14 004 98747 SN-HS	20.09.2017	160
DE 01 14 004 98742 SN-HS	22.09.2017	161
DE 01 14 004 98753 SN-HS	26.09.2017	162
DE 01 14 004 98744 SN-HS	27.09.2017	163
DE 01 15 010 10698 SA-B	05.10.2017	164
DE 01 15 009 01688 SA-RF	06.10.2017	165
DE 01 14 004 98748 SN-HS	07.10.2017	166
DE 01 14 004 98754 SN-HS	07.10.2017	167
DE 01 15 010 10700 SA-B	10.10.2017	168
DE 01 14 004 98751 SN-HS	13.10.2017	169
DE 01 15 009 01694 SA-RF	15.10.2017	170
DE 01 16 200 85413 TH-WE	01.11.2017	171
DE 01 15 009 01693 SA-RF	06.11.2017	172
DE 01 15 004 84812 SA-M	12.12.2017	173
DE 01 15 004 84813 SA-M	12.12.2017	174
DE 01 15 004 84814 SA-M	15.12.2017	175
DE 01 16 201 26725 TH-O	22.12.2017	176
DE 01 16 201 26728 TH-O	24.12.2017	177
DE 01 15 004 84816 SA-M	10.01.2018	178
DE 01 15 004 84815 SA-M	11.01.2018	179
DE 01 16 201 26700 TH-O	12.01.2018	180
DE 01 15 004 84818 SA-M	16.01.2018	181
DE 01 15 004 84817 SA-M	18.01.2018	182
DE 01 16 201 26735 TH-O	20.01.2018	183
DE 01 15 004 84819 SA-M	07.02.2018	184
DE 01 15 004 84820 SA-M	18.02.2018	185
DE 01 15 004 84824 SA-M	03.03.2018	186
DE 01 15 004 84827 SA-M	10.03.2018	187
DE 01 15 004 84823 SA-M	13.03.2018	188
DE 01 15 004 84822 SA-M	04.04.2018	189

Zum Lebensstart ideal geschützt



JETZT ONLINE BESTELLEN
www.bergoshop.de

BERGIN® Lämmerfit

Der kraftvolle „Startschuss“ ins Lämmerleben.

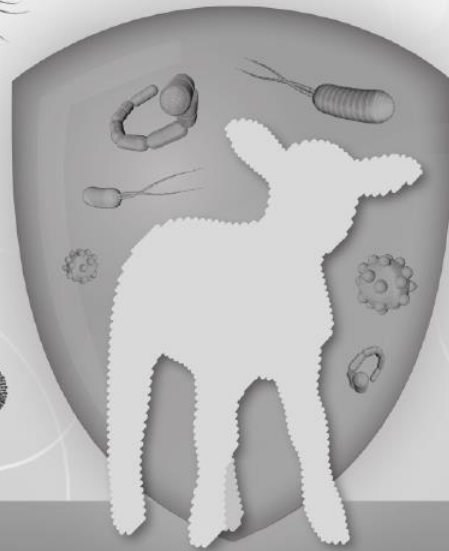

Tiergerechte Konzepte.
Gesundes Wachstum.
Ökologische Verantwortung.
Ökonomischer Erfolg.



HOHBURG Mineralfutter GmbH

Am Lossatal 53 · 04808 Lossatal

☎ 034263 786-0 · 📠 034263 786-48

www.bergophor.de

FÜTTERN MIT SYSTEM

1801

Schaf PC

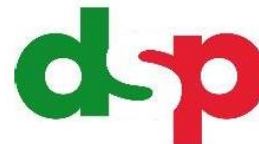

Herdenmanagement für Schafe und Ziegen

Unverzichtbare Funktionen in Schaf PC :

- Bestandsführung
- Reproduktion
- Erkrankungserfassung
- Gewichtserfassung
- Ortsverfolgung / Hütetagebuch
- Umkennzeichnung
- Trächtigkeitsuntersuchung
- Abgänge mit Lieferschein und Begleitpapieren
- und vieles mehr



dsp-Agrosoft GmbH

Tel.: 033233/810

E-Mail: vertrieb@dsp-agrosoft.de

Charollais

1	DE 01 15 004 78975 SA-VP A		CHA
WBE: 7/8/8 ARR/ARR EMF: 146/60,2/378	männlich WK: I	E	24.03.2018
DE 01 02 100 04018 WBE: 7/8/8 WK: I ARR/ARR	D	UK05215 0901077 <hr/> UK05215 0909894	14xxk01077 <hr/> 14znn09894
DE 01 12 102 21364 BB-W WBE: 7/7/8 WK: I Fk: 5,0/5/7/6	Z	DE 01 12 101 99883 JD WBE: 8/9/7 WK: I <hr/> DE 01 12 102 21328	E NL110022263 Z
Züchter und Besitzer: Daniela Voigt, Purzien Nr. 50, 06925 Annaburg			
2	DE 01 15 004 78984 SA-VP A		CHA
WBE: 7/7/7 ARR/ARR EMF: 145/51,5/328	männlich WK: I	Z	25.03.2018
DE 01 02 100 04018 WBE: 7/8/8 WK: I ARR/ARR	D	UK05215 0901077 <hr/> UK05215 0909894	14xxk01077 <hr/> 14znn09894
DE 01 12 102 48591 BB-W WBE: 8/7/7 WK: I Fk: 4,0/2/3/3	D	FR21517 700169 WBE: 7/7/7 <hr/> DE 01 13 000 98948 MV-BZ	Z WBE: 7/7/7 WK: I
Züchter und Besitzer: Daniela Voigt, Purzien Nr. 50, 06925 Annaburg			

Berrichon du Cher

3	DE 01 14 004 44025 SN-EC A		BDC
WBE: 7/9/8 ARR/ARR EMF: 172/52,0/273	männlich WK: I	E	23.02.2018
FR20029 850400 WBE: 8/8/7 WK: I	Z	FR46607 140010 FR20029 890009	
DE 01 14 003 89630 SN-EC WBE: 8/8/8 WK: I Linie: 03 Fk: 3,5/3/3/3	Z	FR20029 810406 RM DE 01 14 003 12468 SN-EC Z WBE: 8/8/8 WK: I	
Züchter und Besitzer: Klaus-Peter Elstner, Ruhlander Str. 17, 01936 Schwepnitz			
4	DE 01 14 004 44161 SN-EC A		BDC
WBE: 8/9/7 ARR/ARR EMF: 172/51,0/273	männlich WK: I	Z	23.02.2018
FR20029 850400 WBE: 8/8/7 WK: I	Z	FR46607 140010 FR20029 890009	
DE 01 14 004 43802 SN-EC WBE: 8/8/8 WK: I Linie: 07 Fk: 2,2/1/2/2	E	FR20029840236 RC DE 01 14 003 45005 SN-EC Z WBE: 7/8/8 WK: I	
Züchter und Besitzer: Klaus-Peter Elstner, Ruhlander Str. 17, 01936 Schwepnitz			
5	DE 01 14 004 44249 SN-EC A		BDC
WBE: 7/9/8 ARR/ARR EMF: 167/47,0/257	männlich WK: I	Z	28.02.2018
FR20029 850400 WBE: 8/8/7 WK: I	Z	FR46607 140010 FR20029 890009	
DE 01 14 003 45002 SN-EC WBE: 8/8/8 WK: I Linie: 03 Fk: 4,1/4/6/4	Z	FR20029 810312 RDC FR20029 810340 R	
Züchter und Besitzer: Klaus-Peter Elstner, Ruhlander Str. 17, 01936 Schwepnitz			

SZ0003

Berrichon du Cher

6	DE 01 14 004 44247 SN-EC A	BDC
WBE: 8/8/7 ARR/ARR EMF: 164/42,0/232	männlich WK: I	Z 03.03.2018
FR20029 850400 WBE: 8/8/7 WK: I	Z	FR46607 140010 FR20029 890009
DE 01 14 003 89464 SN-EC WBE: 7/7/7 WK: I Linie: 03 Fk: 3,1/3/4/4	Z	FR20029 810406 RM DE 01 05 103 44076 WE-KU E
Züchter und Besitzer: Klaus-Peter Elstner, Ruhlander Str. 17, 01936 Schwepnitz		

Rouge de l'Ouest

7	DE 01 14 004 44165 SN-EC A	RDO
WBE: 7/9/8 ARR/ARR EMF: 167/46,0/257	männlich WK: I	Z 28.02.2018
FR53517 561056		FR50526 020003
		FR53517 530038
DE 01 14 004 34489 SN-EC Z WBE: 8/8/7 WK: I Fk: 2,1/2/4/4		FR53655130069 Z FR53655130063 Z
Züchter und Besitzer: Klaus-Peter Elstner, Ruhlander Str. 17, 01936 Schwepnitz		
8	DE 01 14 004 44250 SN-EC A	RDO
WBE: 7/8/7 ARR/ARR EMF: 160/44,0/256	männlich WK: I	D 07.03.2018
FR53517 561056		FR50526 020003
		FR53517 530038
FR53655130063 Z ARR/ARR Fk: 5,1/4/10/6		FR36111020049 FR53517500084
Züchter und Besitzer: Klaus-Peter Elstner, Ruhlander Str. 17, 01936 Schwepnitz		
9	DE 01 14 004 44026 SN-EC A	RDO
WBE: 8/9/8 ARR/ARR EMF: 158/46,0/272	männlich WK: I	Z 09.03.2018
FR53517 561056		FR50526 020003
		FR53517 530038
FR50511 160208 Fk: 2,1/1/2/2		FR53651 040082 FR50511 111053
Züchter und Besitzer: Klaus-Peter Elstner, Ruhlander Str. 17, 01936 Schwepnitz		

Rouge de l'Ouest

10	DE 01 14 004 44246 SN-EC A	RDO
WBE: 7/8/7 ARR/ARR EMF: 154/49,0/299	männlich WK: I	Z 13.03.2018
FR53517 561056	FR50526 020003 <hr/> FR53517 530038	
DE 01 14 003 89631 SN-EC WBE: 8/9/9 WK: I Fk: 3,0/1/2/2	E	FR53655130069 Z <hr/> FR53651040292 Z
Züchter und Besitzer: Klaus-Peter Elstner, Ruhlander Str. 17, 01936 Schwepnitz		
11	DE 01 14 004 44245 SN-EC A	RDO
WBE: 7/9/7 ARR/ARR EMF: 152/52,0/322	männlich WK: I	Z 15.03.2018
FR53517 561056	FR50526 020003 <hr/> FR53517 530038	
FR53655130084 ARR/ARR Fk: 5,1/3/8/5	D	FR50526020002 <hr/> FR53655160079
Züchter und Besitzer: Klaus-Peter Elstner, Ruhlander Str. 17, 01936 Schwepnitz		
12	DE 01 14 004 44027 SN-EC A	RDO
WBE: 7/8/8 ARR/ARR EMF: 145/45,0/283	männlich WK: I	E 22.03.2018
FR53517 561056	FR50526 020003 <hr/> FR53517 530038	
DE 01 14 004 34491 SN-EC WBE: 8/8/8 WK: I Fk: 2,0/2/2/2	E	FR53655130018 E <hr/> FR53655130093 D
Züchter und Besitzer: Klaus-Peter Elstner, Ruhlander Str. 17, 01936 Schwepnitz		

Blauköpfiges Fleischschaf

13	DE 01 03 114 71294 WE-BT A	BKF
Name: Boris männlich Z 04.04.2018 WBE: 8/8/8 WK: I ARR/ARR EMF: 130/50,8/360		
NL100049625194 E	NL100028827421 NL170548300642	
DE 01 03 111 78267 WE-BT E WBE: 8/8/7 WK: I Fk: 3,1/2/4/4	NL10002 6227339 Astley Nurnum Z DE 01 03 110 51086 WE-BT D WBE: 8/8/7 WK: I	
Züchter und Besitzer: Tino Barth, Rüssen 43, 27239 Twistringen		
14	DE 01 03 114 71295 WE-BT A	BKF
Name: Bosse männlich Z 05.04.2018 WBE: 9/8/9 WK: I ARR/ARR EMF: 129/56,8/409		
NL100049625194 E	NL100028827421 NL170548300642	
DE 01 03 110 51092 WE-BT D WBE: 8/7/8 WK: I Fk: 5,0/4/7/7	NL100000395315 Heinrich Z WBE: -/-/8 DE 01 03 104 18981 NS-BT D WBE: 7/8/8 WK: I	
Züchter und Besitzer: Tino Barth, Rüssen 43, 27239 Twistringen		
15	DE 01 03 114 71296 WE-BT A	BKF
Name: Bruno männlich Z 04.05.2018 WBE: 8/8/8 WK: I ARR/ARR EMF: 100/41,2/372		
NL100049625194 E	NL100028827421 NL170548300642	
DE 01 03 110 51088 WE-BT Z WBE: 8/8/8 WK: I Fk: 5,1/4/8/8	NL100000395315 Heinrich Z WBE: -/-/8 DE 01 03 109 01594 WE-BT Z WBE: 8/9/8 WK: I	
Züchter und Besitzer: Tino Barth, Rüssen 43, 27239 Twistringen		

SZ0003

Dorperschaft

16	DE 01 15 004 65942 SA-E A	DOS
männlich WK: I WBE: 6/7/8 ARR/ARQ EMF: 106/33,8/281 ZW - R - E -/-/ - F 93/-/-/ - M -	Z	03.12.2017
DE 01 13 002 29143 MV-SP SP Faun Z WBE: -/8/8 WK: I Prämie: + ARR/ARR EMF: 91/24,0/220 ZW 102 R 102 E -/98/104 F 108/106/95/100 M -	DE 01 06 102 18372 HE-D Frank Z WBE: -/7/7 WK: I DE 01 13 001 60235 MV-SP E WBE: -/8/8 WK: I	
DE 01 15 004 20650 SA-E Z WBE: 7/7/7 WK: I Fk: 1,8/2/4/4	DE 01 15 003 93558 SA-LT 73 Z WBE: 7/8/8 WK: I DE 01 14 002 43881 SN-DS E WBE: 9/7/7 WK: I	
Züchter und Besitzer: Bernd und Grit Ehrenberg, Thomas-Müntzer-Str. 8, 06317 Seegebiet Mansf. Land/OT Lüttchendorf		
17	DE 01 15 004 65943 SA-E A	DOS
männlich WK: I WBE: 8/8/7 ARR/ARR EMF: 92/39,5/386 ZW - R - E -/-/ - F 109/-/-/ - M -	Z	17.12.2017
DE 01 13 002 29143 MV-SP SP Faun Z WBE: -/8/8 WK: I Prämie: + ARR/ARR EMF: 91/24,0/220 ZW 102 R 102 E -/98/104 F 108/106/95/100 M -	DE 01 06 102 18372 HE-D Frank Z WBE: -/7/7 WK: I DE 01 13 001 60235 MV-SP E WBE: -/8/8 WK: I	
DE 01 14 003 60898 SN-HB Z WBE: 8/7/7 WK: I Fk: 4,6/6/12/10	DE 01 16 002 71190 TH-HK Z WBE: -/6/7 WK: II DE 01 14 001 91638 SN-HB DE011400244647 Z WBE: -/6/6 WK: II Prämie: *	
Züchter und Besitzer: Bernd und Grit Ehrenberg, Thomas-Müntzer-Str. 8, 06317 Seegebiet Mansf. Land/OT Lüttchendorf		
18	DE 01 15 004 65944 SA-E A	DOS
männlich WK: I WBE: 9/8/9 ARR/ARR EMF: 161/40,7/228	Z	11.05.2018
DE 01 13 002 29143 MV-SP SP Faun Z WBE: -/8/8 WK: I Prämie: + ARR/ARR EMF: 91/24,0/220 ZW 102 R 102 E -/98/104 F 108/106/95/100 M -	DE 01 06 102 18372 HE-D Frank Z WBE: -/7/7 WK: I DE 01 13 001 60235 MV-SP E WBE: -/8/8 WK: I	
DE 01 14 003 60896 SN-HB D WBE: 8/8/9 WK: I Fk: 4,7/5/8/7	DE 01 16 002 71190 TH-HK Z WBE: -/6/7 WK: II DE 01 14 000 01505 SN-UK E WBE: -/7/7 WK: I	
Züchter und Besitzer: Bernd und Grit Ehrenberg, Thomas-Müntzer-Str. 8, 06317 Seegebiet Mansf. Land/OT Lüttchendorf		

Schwarzköpfiges Fleischschaf

19	DE 01 15 004 62246 SA-G A	SKF
männlich WBE: 7/8/6 ARR/ARR EMF: 111/67,0/568 ZW - R - E -/-/ - F 101/-/-/ - M -	Z	23.11.2017
DE 01 16 008 31826 TH-FM Frank Z WBE: 8/8/8 WK: I Prämie: +Ib, S+ ARR/ARR ZW 106 R - E 107/106/108 F 106/79/-/- M -	DE 01 06 102 95598 HE-L Z WBE: 8/8/8 WK: I Prämie: *Ic DE 01 16 100 50060 TH-FM E WBE: 8/9/9 WK: I	
DE 01 15 003 99061 SA-G 99061 E WBE: 8/7/7 WK: I Fk: 4,0/3/6/6	DE 01 14 000 58862 SN-KU E WBE: 8/8/8 WK: I DE 01 15 000 01763 SA-G 01763 E WBE: 7/7/7	
Züchter und Besitzer: Schäferei Gaudian, Straße der Opfer des Faschismus 56, 39638 Gardelegen		
20	DE 01 15 004 62249 SA-G A	SKF
Name: ^ männlich WBE: 7/8/7 ARR/ARR EMF: 94/60,5/590 ZW 106 R - E -/-/ - F 102/-/109/- M -	E	10.12.2017
DE 0109 9225 0033 BY-ST Robert Z WBE: 8/9/8 WK: I ARR/ARR EMF: 90/50,0/511 ZW 135 R 92 E 108/115/116 F 98/96/131/130 M -	RH05/08 390 Zw Z WBE: 8/8/8 0922508 33 BY-ST Z WBE: 8/8/8 WK: I	
DE 01 15 003 82085 SA-G 82085 E WBE: 7/8/7 WK: I Fk: 4,9/4/8/8	DE 01 14 000 58862 SN-KU E WBE: 8/8/8 WK: I DE 01 15 003 41438 SA-G 41438 E WBE: 8/9/9	
Züchter und Besitzer: Schäferei Gaudian, Straße der Opfer des Faschismus 56, 39638 Gardelegen		
21	DE 01 15 004 62242 SA-G A	SKF
Name: ^ männlich WBE: 7/8/7 ARR/ARR EMF: 90/57,5/594 ZW - R - E -/-/ - F 119/-/112/- M -	Z	14.12.2017
DE 0109 9225 0033 BY-ST Robert Z WBE: 8/9/8 WK: I ARR/ARR EMF: 90/50,0/511 ZW 135 R 92 E 108/115/116 F 98/96/131/130 M -	RH05/08 390 Zw Z WBE: 8/8/8 0922508 33 BY-ST Z WBE: 8/8/8 WK: I	
DE 01 15 003 82019 SA-G 82019 D WBE: 7/8/7 WK: I Fk: 4,9/4/7/6	DE 01 07 101 17526 RP-AZ RP-AZ Z WBE: 8/8/9 WK: I SA05003 028804 SA-G 00104 E WBE: 7/7/8	
Züchter und Besitzer: Schäferei Gaudian, Straße der Opfer des Faschismus 56, 39638 Gardelegen		

Schwarzköpfiges Fleischschaf

22	DE 01 15 004 62250 SA-G A	SKF
Name: ^ männlich Z 14.12.2017 WBE: 7/8/7 WK: I ARR/ARR EMF: 90/61,0/633 ZW - R - E -/-/ F 119/-/115/- M -		
DE 0109 9225 0033 BY-ST Robert Z WBE: 8/9/8 WK: I ARR/ARR EMF: 90/50,0/511 ZW 135 R 92 E 108/115/116 F 98/96/131/130 M -		RH05/08 390 Zw Z WBE: 8/8/8 <hr/> 0922508 33 BY-ST Z WBE: 8/8/8 WK: I
DE 01 15 003 99070 SA-G 99070 Z WBE: 8/8/8 WK: I Fk: 3,9/3/6/6		DE 01 07 101 17526 RP-AZ RP-AZ Z WBE: 8/8/9 WK: I <hr/> DE 01 15 003 41490 SA-G Z WBE: 7/9/9
Züchter und Besitzer: Schäferei Gaudian, Straße der Opfer des Faschismus 56, 39638 Gardelegen		
23	DE 01 15 004 62244 SA-G A	SKF
Name: ^ männlich Z 15.12.2017 WBE: 7/8/6 WK: II ARR/ARR EMF: 89/56,5/590 ZW - R - E -/-/ F 99/-/109/- M -		
DE 0109 9225 0033 BY-ST Robert Z WBE: 8/9/8 WK: I ARR/ARR EMF: 90/50,0/511 ZW 135 R 92 E 108/115/116 F 98/96/131/130 M -		RH05/08 390 Zw Z WBE: 8/8/8 <hr/> 0922508 33 BY-ST Z WBE: 8/8/8 WK: I
DE 01 15 003 60952 SA-G 60952 Z WBE: 8/8/8 Fk: 6,0/5/9/8		DE 01 14 000 58862 SN-KU E WBE: 8/8/8 WK: I <hr/> SA05003 028810 SA-G 00110 Z WBE: 8/7/6
Züchter und Besitzer: Schäferei Gaudian, Straße der Opfer des Faschismus 56, 39638 Gardelegen		
24	DE 01 14 004 94908 SN-MAH A	SKF
männlich E 22.12.2017 WBE: 7/7/7 WK: I ARR/ARR EMF: 115/63,0/504 US-EMF: 38.8/4.9 ZW 117 R - E -/-/ F 111/-/116/103 M -		
DE 01 07 102 09674 RP-HR Z WBE: 8/8/8 WK: I Prämie: Ia Elite 2015 ARR/ARR EMF: 103/58,0/518/102 ZW 103 R 90 E 106/98/101 F 111/111/98/97 M -		DE 01 16 100 04831 TH-KN Z WBE: 8/7/8 WK: I <hr/> DE 01 07 100 01385 RP-HR HR Z WBE: 8/7/8
DE 01 14 004 15155 SN-MAH 154921 E WBE: 7/8/8 WK: I ARR/ARR Fk: 4,0/3/3/3		DE 0109 9249 0083 BY-HM Z WBE: 8/8/7 WK: I <hr/> DE 0109 9249 0091 BY-HM Z WBE: 8/8/8 WK: I
Züchter und Besitzer: Landwirtschaftsbetrieb Michael und Andrea Harig, Dorfweise 23, 02681 Schirgiswalde		

Schwarzköpfiges Fleischschaf

25	DE 01 14 004 94909 SN-MAH A	SKF
männlich WBE: 7/8/7 ARR/ARR EMF: 114/52,0/421 US-EMF: 35.1/6.3 ZW 103 R - E -/-/	Z WK: I F 107/-/103/96 M -	23.12.2017
DE 01 07 102 09674 RP-HR Z WBE: 8/8/8 WK: I Prämie: Ia Elite 2015 ARR/ARR EMF: 103/58,0/518/102 ZW 103 R 90 E 106/98/101 F 111/111/98/97 M -	DE 01 16 100 04831 TH-KN Z WBE: 8/7/8 WK: I	
DE 01 14 003 78655 SN-MAH Z WBE: 7/8/8 WK: I ARR/ARR Fk: 4,9/5/7/6	DE 01 07 100 01385 RP-HR HR Z WBE: 8/7/8	
DE 01 14 003 78655 SN-MAH Z WBE: 7/8/8 WK: I ARR/ARR Fk: 4,9/5/7/6	DE 0109 9249 0083 BY-HM Z WBE: 8/8/7 WK: I	
DE 01 12 102 30684 BB-KK Z WBE: 8/8/8 WK: I	DE 01 12 102 30684 BB-KK Z WBE: 8/8/8 WK: I	
Züchter und Besitzer: Landwirtschaftsbetrieb Michael und Andrea Harig, Dorfweise 23, 02681 Schirgiswalde		
26	DE 01 14 004 94912 SN-MAH A	SKF
männlich WBE: 8/8/8 ARR/ARR EMF: 114/51,0/412 US-EMF: 32.0/5.9 ZW 101 R - E -/-/	Z WK: I F 105/-/99/97 M -	23.12.2017
DE 01 07 102 09674 RP-HR Z WBE: 8/8/8 WK: I Prämie: Ia Elite 2015 ARR/ARR EMF: 103/58,0/518/102 ZW 103 R 90 E 106/98/101 F 111/111/98/97 M -	DE 01 16 100 04831 TH-KN Z WBE: 8/7/8 WK: I	
DE 01 14 003 78655 SN-MAH Z WBE: 7/8/8 WK: I ARR/ARR Fk: 4,9/5/7/6	DE 01 07 100 01385 RP-HR HR Z WBE: 8/7/8	
DE 01 14 003 78655 SN-MAH Z WBE: 7/8/8 WK: I ARR/ARR Fk: 4,9/5/7/6	DE 0109 9249 0083 BY-HM Z WBE: 8/8/7 WK: I	
DE 01 12 102 30684 BB-KK Z WBE: 8/8/8 WK: I	DE 01 12 102 30684 BB-KK Z WBE: 8/8/8 WK: I	
Züchter und Besitzer: Landwirtschaftsbetrieb Michael und Andrea Harig, Dorfweise 23, 02681 Schirgiswalde		
27	DE 01 14 004 94905 SN-MAH A	SKF
männlich WBE: 8/8/7 ARR/ARR* EMF: 113/49,0/398 US-EMF: 30.3/4.8 ZW 106 R - E -/-/	D WK: I F 106/-/99/105 M -	24.12.2017
DE 01 07 102 09674 RP-HR Z WBE: 8/8/8 WK: I Prämie: Ia Elite 2015 ARR/ARR EMF: 103/58,0/518/102 ZW 103 R 90 E 106/98/101 F 111/111/98/97 M -	DE 01 16 100 04831 TH-KN Z WBE: 8/7/8 WK: I	
DE 01 12 102 30748 BB-KK Z WBE: 8/8/7 WK: I ARR/ARR Fk: 6,7/6/8/7	DE 01 07 100 01385 RP-HR HR Z WBE: 8/7/8	
DE 01 12 102 30748 BB-KK Z WBE: 8/8/7 WK: I ARR/ARR Fk: 6,7/6/8/7	DE 01 07 101 00227 RP-AZ AZ Z WBE: 8/8/8 WK: I	
DE 01 12 101 56440 BB-KK neu DE011210271103 Z WK: I	DE 01 12 101 56440 BB-KK neu DE011210271103 Z WK: I	
Züchter und Besitzer: Landwirtschaftsbetrieb Michael und Andrea Harig, Dorfweise 23, 02681 Schirgiswalde		

SZ0003

Schwarzköpfiges Fleischschaf

28	DE 01 14 004 94906 SN-MAH A	SKF
männlich WBE: 8/7/8 ARR/ARR* EMF: 113/55,0/451 US-EMF: 32.5/5.5 ZW 108 R - E -/-/	Z WK: I F 109/-/101/104 M -	24.12.2017
DE 01 07 102 09674 RP-HR Z WBE: 8/8/8 WK: I Prämie: Ia Elite 2015 ARR/ARR EMF: 103/58,0/518/102 ZW 103 R 90 E 106/98/101 F 111/111/98/97 M -	DE 01 16 100 04831 TH-KN Z WBE: 8/7/8 WK: I <hr/> DE 01 07 100 01385 RP-HR HR Z WBE: 8/7/8	
DE 01 14 004 15157 SN-MAH 154911 Z WBE: 8/8/8 WK: I ARR/ARR Fk: 4,0/3/5/5	DE 0109 9249 0083 BY-HM Z WBE: 8/8/7 WK: I <hr/> DE 0109 9249 0090 BY-HM Z WBE: 9/8/8 WK: I	
Züchter und Besitzer: Landwirtschaftsbetrieb Michael und Andrea Harig, Dorfweise 23, 02681 Schirgiswalde		
29	DE 01 14 004 78098 SN-OH A	SKF
männlich WBE: 8/9/8 ARR/ARR EMF: 99/61,0/576 US-EMF: 32.5/5.2 ZW 151 R - E -/-/	Z WK: I F 144/-/118/126 M -	01.01.2018
DE 01 03 110 58597 WE-VS Sure E WBE: 8/8/8 WK: I Prämie: * ARR/ARR* EMF: 97/52,8/493 ZW 122 R - E 97/101/115 F 114/-/94/128 M -	DE 01 05 103 71210 NW-SH Seal E WBE: 7/8/8 WK: I Prämie: +,+ <hr/> DE 01 03 102 28836 WE-VS E WBE: 7/8/8	
DE 01 14 002 78720 SN-OH 201 0311455 Z WBE: 7/8/8 WK: I Prämie: +* Fk: 5,9/5/8/6	DE 01 16 003 35165 TH-LS D WBE: 8/8/8 WK: I <hr/> DE 01 14 000 40667 SN-OH Z WBE: 7/7/7 WK: I	
Züchter und Besitzer: Universität Leipzig LVG Oberholz, R-Breitscheid-Str. 38, 04463 Großpösna		
30	DE 01 15 004 62243 SA-G A	SKF
männlich WBE: 6/8/7 ARR/ARR EMF: 195/77,0/374	Z WK: I	04.01.2018
DE 01 16 008 31826 TH-FM Frank Z WBE: 8/8/8 WK: I Prämie: +Ib, S+ ARR/ARR ZW 106 R - E 107/106/108 F 106/79/-/ M -	DE 01 06 102 95598 HE-L Z WBE: 8/8/8 WK: I Prämie: *Ic <hr/> DE 01 16 100 50060 TH-FM E WBE: 8/9/9 WK: I	
DE 01 15 003 82043 SA-G 82043 D WBE: 8/8/8 WK: I Fk: 5,0/4/10/7	DE 01 07 101 17526 RP-AZ RP-AZ Z WBE: 8/8/9 WK: I <hr/> DE 01 15 003 03192 SA-G Z WBE: 8/7/7	
Züchter und Besitzer: Schäferei Gaudian, Straße der Opfer des Faschismus 56, 39638 Gardelegen		

Schwarzköpfiges Fleischschaf

31	DE 01 15 004 50146 SA-ID A	SKF
Name: ^ männlich Z 10.01.2018 WBE: 7/7/7 WK: I ARR/ARR EMF: 83/46,5/512 ZW 125 R - E -/-/ F 122/-/121/- M -		
DE 01 12 102 82200 BB-KK Z WBE: 8/9/8 WK: I Prämie: * Ig ARR/ARR EMF: 86/47,0/500/107 ZW 121 R 105 E 99/109/101 F 132/96/105/103 M -		DE 01 13 002 00778 MV-KH Hugo Z WBE: 8/8/8 WK: I Prämie: Ia, RS*
		DE 01 12 102 47260 BB-KK Z WBE: 7/7/7 WK: I
DE 01 15 003 68981 SA-ID Z WBE: 8/7/7 WK: I Fk: 4,0/3/5/5		DE 01 16 100 48248 TH-LS Z WBE: 8/7/8 WK: I Prämie: Ia+RS *
		DE 01 15 001 17123 SA-ID Z WBE: 8/7/8
Züchter und Besitzer: LLG Sachsen-Anhalt Landw. Betrieb Iden, Lindenstr. 18, 39606 Iden		
32	DE 01 15 004 50179 SA-ID A	SKF
Name: ^ männlich Z 12.01.2018 WBE: 7/8/7 WK: I ARR/ARQ EMF: 81/45,0/506 ZW 111 R - E -/-/ F 114/-/-/ M -		
DE 01 12 103 00017 BB-KK Z WBE: 8/8/8 WK: I Prämie: Ic* ARR/ARR EMF: 120/61,5/475/128 ZW 128 R - E 111/101/106 F 125/132/101/107 M -		DE 01 07 102 09917 RP-AZ Z WBE: 8/9/9 WK: I Prämie: Ia RS Elite Karow
		DE 01 12 102 30698 BB-KK D WBE: 8/8/8 WK: I
DE 01 15 003 86328 SA-ID Z WBE: 7/6/6 WK: II Fk: 3,0/3/4/4		DE 01 16 100 48248 TH-LS Z WBE: 8/7/8 WK: I Prämie: Ia+RS *
		DE 01 15 003 49452 SA-ID Z WBE: 7/8/7
Züchter und Besitzer: LLG Sachsen-Anhalt Landw. Betrieb Iden, Lindenstr. 18, 39606 Iden		
33	DE 01 12 103 47482 BB-LV A	SKF
männlich E 13.01.2018 WBE: 8/7/6 WK: II ARR/ARR EMF: 52/33,0/538		
DE 01 12 103 05480 BB-LV Z WBE: 6/8/8 WK: I ARR/ARR ZW 118 R - E 90/110/113 F -/109/115/99 M -		DE 01 12 102 19815 BB-LV E WBE: 8/8/9 WK: I
		DE 01 12 102 07996 BB-LV E WBE: 9/8/7 WK: I
DE 01 12 102 40025 BB-LV Z WBE: 8/7/7 WK: I Fk: 4,9/4/8/8		DE 01 07 101 17444 RP-AZ AZ Z WBE: 8/9/8
		DE 01 12 101 84521 BB-LV Z
Züchter und Besitzer: LVAT Ruhlsdorf/Groß Kreutz, Neue Chaussee 6, 14550 Groß Kreutz		

Schwarzköpfiges Fleischschaf

34	DE 01 14 004 78096 SN-OH A	SKF		
<p style="text-align: right;">männlich Z 14.01.2018</p> <p>WBE: 7/7/7 WK: I</p> <p>ARR/ARR</p> <p>EMF: 86/39,5/413</p> <p>US-EMF: 26.8/4.6</p> <p>ZW 121 R - E -/-/ - F 113/-/107/116 M -</p>				
<table style="width: 100%; border: none;"> <tr> <td style="width: 50%; border: none; vertical-align: top;"> <p>DE 01 03 110 58597 WE-VS Sure E</p> <p>WBE: 8/8/8 WK: I Prämie: *</p> <p>ARR/ARR*</p> <p>EMF: 97/52,8/493</p> <p>ZW 122 R - E 97/101/115 F 114/-/94/128 M -</p> </td> <td style="width: 50%; border: none; vertical-align: top;"> <p>DE 01 05 103 71210 NW-SH Seal E</p> <p>WBE: 7/8/8 WK: I Prämie: +;+</p> <hr/> <p>DE 01 03 102 28836 WE-VS E</p> <p>WBE: 7/8/8</p> </td> </tr> </table>			<p>DE 01 03 110 58597 WE-VS Sure E</p> <p>WBE: 8/8/8 WK: I Prämie: *</p> <p>ARR/ARR*</p> <p>EMF: 97/52,8/493</p> <p>ZW 122 R - E 97/101/115 F 114/-/94/128 M -</p>	<p>DE 01 05 103 71210 NW-SH Seal E</p> <p>WBE: 7/8/8 WK: I Prämie: +;+</p> <hr/> <p>DE 01 03 102 28836 WE-VS E</p> <p>WBE: 7/8/8</p>
<p>DE 01 03 110 58597 WE-VS Sure E</p> <p>WBE: 8/8/8 WK: I Prämie: *</p> <p>ARR/ARR*</p> <p>EMF: 97/52,8/493</p> <p>ZW 122 R - E 97/101/115 F 114/-/94/128 M -</p>	<p>DE 01 05 103 71210 NW-SH Seal E</p> <p>WBE: 7/8/8 WK: I Prämie: +;+</p> <hr/> <p>DE 01 03 102 28836 WE-VS E</p> <p>WBE: 7/8/8</p>			
<table style="width: 100%; border: none;"> <tr> <td style="width: 50%; border: none; vertical-align: top;"> <p>DE 01 14 004 47580 SN-OH 601 Z</p> <p>WBE: 8/7/7 WK: I</p> <p>Fk: 1,8/1/2/2</p> </td> <td style="width: 50%; border: none; vertical-align: top;"> <p>DE 01 13 001 81419 MV-KH Hanno D</p> <p>WBE: 8/9/8 WK: I</p> <hr/> <p>DE 01 14 002 78720 SN-OH 201 0311455 Z</p> <p>WBE: 7/8/8 WK: I Prämie: +*</p> </td> </tr> </table>			<p>DE 01 14 004 47580 SN-OH 601 Z</p> <p>WBE: 8/7/7 WK: I</p> <p>Fk: 1,8/1/2/2</p>	<p>DE 01 13 001 81419 MV-KH Hanno D</p> <p>WBE: 8/9/8 WK: I</p> <hr/> <p>DE 01 14 002 78720 SN-OH 201 0311455 Z</p> <p>WBE: 7/8/8 WK: I Prämie: +*</p>
<p>DE 01 14 004 47580 SN-OH 601 Z</p> <p>WBE: 8/7/7 WK: I</p> <p>Fk: 1,8/1/2/2</p>	<p>DE 01 13 001 81419 MV-KH Hanno D</p> <p>WBE: 8/9/8 WK: I</p> <hr/> <p>DE 01 14 002 78720 SN-OH 201 0311455 Z</p> <p>WBE: 7/8/8 WK: I Prämie: +*</p>			
<p>Züchter und Besitzer: Universität Leipzig LVG Oberholz, R-Breitscheid-Str. 38, 04463 Großpösna</p>				
35	DE 01 15 004 50213 SA-ID A	SKF		
<p style="text-align: right;">Name: ^ männlich Z 15.01.2018</p> <p>WBE: 8/8/7 WK: I</p> <p>ARR/ARR</p> <p>EMF: 78/44,5/519</p> <p>ZW 131 R - E -/-/ - F 124/-/129/- M -</p>				
<table style="width: 100%; border: none;"> <tr> <td style="width: 50%; border: none; vertical-align: top;"> <p>DE 01 12 102 82200 BB-KK Z</p> <p>WBE: 8/9/8 WK: I Prämie: * Ig</p> <p>ARR/ARR</p> <p>EMF: 86/47,0/500/107</p> <p>ZW 121 R 105 E 99/109/101 F 132/96/105/103 M -</p> </td> <td style="width: 50%; border: none; vertical-align: top;"> <p>DE 01 13 002 00778 MV-KH Hugo Z</p> <p>WBE: 8/8/8 WK: I Prämie: Ia, RS*</p> <hr/> <p>DE 01 12 102 47260 BB-KK Z</p> <p>WBE: 7/7/7 WK: I</p> </td> </tr> </table>			<p>DE 01 12 102 82200 BB-KK Z</p> <p>WBE: 8/9/8 WK: I Prämie: * Ig</p> <p>ARR/ARR</p> <p>EMF: 86/47,0/500/107</p> <p>ZW 121 R 105 E 99/109/101 F 132/96/105/103 M -</p>	<p>DE 01 13 002 00778 MV-KH Hugo Z</p> <p>WBE: 8/8/8 WK: I Prämie: Ia, RS*</p> <hr/> <p>DE 01 12 102 47260 BB-KK Z</p> <p>WBE: 7/7/7 WK: I</p>
<p>DE 01 12 102 82200 BB-KK Z</p> <p>WBE: 8/9/8 WK: I Prämie: * Ig</p> <p>ARR/ARR</p> <p>EMF: 86/47,0/500/107</p> <p>ZW 121 R 105 E 99/109/101 F 132/96/105/103 M -</p>	<p>DE 01 13 002 00778 MV-KH Hugo Z</p> <p>WBE: 8/8/8 WK: I Prämie: Ia, RS*</p> <hr/> <p>DE 01 12 102 47260 BB-KK Z</p> <p>WBE: 7/7/7 WK: I</p>			
<table style="width: 100%; border: none;"> <tr> <td style="width: 50%; border: none; vertical-align: top;"> <p>DE 01 15 003 86406 SA-ID Z</p> <p>WBE: 7/7/7 WK: I</p> <p>Fk: 3,0/3/4/4</p> </td> <td style="width: 50%; border: none; vertical-align: top;"> <p>DE 01 16 100 48248 TH-LS Z</p> <p>WBE: 8/7/8 WK: I Prämie: Ia+RS *</p> <hr/> <p>DE 01 15 099 99684 SA-ID D</p> <p>WBE: 8/7/7</p> </td> </tr> </table>			<p>DE 01 15 003 86406 SA-ID Z</p> <p>WBE: 7/7/7 WK: I</p> <p>Fk: 3,0/3/4/4</p>	<p>DE 01 16 100 48248 TH-LS Z</p> <p>WBE: 8/7/8 WK: I Prämie: Ia+RS *</p> <hr/> <p>DE 01 15 099 99684 SA-ID D</p> <p>WBE: 8/7/7</p>
<p>DE 01 15 003 86406 SA-ID Z</p> <p>WBE: 7/7/7 WK: I</p> <p>Fk: 3,0/3/4/4</p>	<p>DE 01 16 100 48248 TH-LS Z</p> <p>WBE: 8/7/8 WK: I Prämie: Ia+RS *</p> <hr/> <p>DE 01 15 099 99684 SA-ID D</p> <p>WBE: 8/7/7</p>			
<p>Züchter und Besitzer: LLG Sachsen-Anhalt Landw. Betrieb Iden, Lindenstr. 18, 39606 Iden</p>				
36	DE 01 12 103 47619 BB-LV A	SKF		
<p style="text-align: right;">männlich E 20.01.2018</p> <p>WBE: 8/8/8 WK: I</p> <p>ARR/ARR</p> <p>EMF: 124/58,0/427</p>				
<table style="width: 100%; border: none;"> <tr> <td style="width: 50%; border: none; vertical-align: top;"> <p>DE 0109 9249 0223 BY-HM Z</p> <p>WBE: 7/8/7 WK: I Prämie: Ia</p> <p>ARR/ARR</p> <p>EMF: 91/44,0/440</p> <p>ZW 90 R - E 99/110/110 F 71/126/65/- M -</p> </td> <td style="width: 50%; border: none; vertical-align: top;"> <p>DE 01 07 101 17429 RP-AZ AZ Z</p> <p>WBE: 8/9/8 WK: I</p> <hr/> <p>0924904 51 BY-HM D</p> <p>WBE: 6/7/7 WK: I</p> </td> </tr> </table>			<p>DE 0109 9249 0223 BY-HM Z</p> <p>WBE: 7/8/7 WK: I Prämie: Ia</p> <p>ARR/ARR</p> <p>EMF: 91/44,0/440</p> <p>ZW 90 R - E 99/110/110 F 71/126/65/- M -</p>	<p>DE 01 07 101 17429 RP-AZ AZ Z</p> <p>WBE: 8/9/8 WK: I</p> <hr/> <p>0924904 51 BY-HM D</p> <p>WBE: 6/7/7 WK: I</p>
<p>DE 0109 9249 0223 BY-HM Z</p> <p>WBE: 7/8/7 WK: I Prämie: Ia</p> <p>ARR/ARR</p> <p>EMF: 91/44,0/440</p> <p>ZW 90 R - E 99/110/110 F 71/126/65/- M -</p>	<p>DE 01 07 101 17429 RP-AZ AZ Z</p> <p>WBE: 8/9/8 WK: I</p> <hr/> <p>0924904 51 BY-HM D</p> <p>WBE: 6/7/7 WK: I</p>			
<table style="width: 100%; border: none;"> <tr> <td style="width: 50%; border: none; vertical-align: top;"> <p>DE 01 12 102 61788 BB-LV Z</p> <p>WBE: 7/7/7 WK: I</p> <p>Fk: 3,9/3/4/4</p> </td> <td style="width: 50%; border: none; vertical-align: top;"> <p>DE 01 13 001 37213 MV-KS Z</p> <p>WBE: 8/8/8 WK: I Prämie: * Ia RS</p> <hr/> <p>DE 01 12 102 07963 BB-LV E</p> <p>WBE: 8/7/7 WK: I</p> </td> </tr> </table>			<p>DE 01 12 102 61788 BB-LV Z</p> <p>WBE: 7/7/7 WK: I</p> <p>Fk: 3,9/3/4/4</p>	<p>DE 01 13 001 37213 MV-KS Z</p> <p>WBE: 8/8/8 WK: I Prämie: * Ia RS</p> <hr/> <p>DE 01 12 102 07963 BB-LV E</p> <p>WBE: 8/7/7 WK: I</p>
<p>DE 01 12 102 61788 BB-LV Z</p> <p>WBE: 7/7/7 WK: I</p> <p>Fk: 3,9/3/4/4</p>	<p>DE 01 13 001 37213 MV-KS Z</p> <p>WBE: 8/8/8 WK: I Prämie: * Ia RS</p> <hr/> <p>DE 01 12 102 07963 BB-LV E</p> <p>WBE: 8/7/7 WK: I</p>			
<p>Züchter und Besitzer: LVAT Ruhlsdorf/Groß Kreutz, Neue Chaussee 6, 14550 Groß Kreutz</p>				

Schwarzköpfiges Fleischschaf

37	DE 01 12 103 47480 BB-LV A	SKF
WBE: 7/8/7 ARR/ARR EMF: 120/62,0/475	männlich WK: I	E 24.01.2018
DE 0109 9249 0223 BY-HM Z WBE: 7/8/7 WK: I Prämie: Ia ARR/ARR EMF: 91/44,0/440 ZW 90 R - E 99/110/110 F 71/126/65/- M -	DE 01 07 101 17429 RP-AZ AZ Z WBE: 8/9/8 WK: I	
DE 01 12 102 40022 BB-LV Z WBE: 8/7/8 WK: I Fk: 4,9/4/7/5	0924904 51 BY-HM D WBE: 6/7/7 WK: I	
Züchter und Besitzer: LVAT Ruhlsdorf/Groß Kreutz, Neue Chaussee 6, 14550 Groß Kreutz		
38	DE 01 12 103 47620 BB-LV A	SKF
WBE: 8/7/7 ARR/ARR EMF: 89/41,5/421	männlich WK: I	Z 24.01.2018
ZW 107 R - E -/-/ F -/122/-/- M -	DE 01 13 002 59475 MV-KS ^ E WBE: 8/8/8 WK: I ARR/ARR EMF: 98/61,0/571 ZW 119 R - E 101/105/107 F 113/150/79/- M -	DE 01 13 001 68586 MV-KS ^ Z WBE: 7/8/7 WK: I Prämie: N+
DE 01 12 102 40027 BB-LV Z WBE: 7/8/7 WK: I Fk: 5,0/4/7/7	DE 01 13 002 78781 MV-KS D WBE: 8/7/8 WK: I	
DE 01 16 100 48072 TH-LS Z WBE: 8/8/7 WK: I	DE 01 12 101 84535 BB-LV DE011210184595 D WBE: 7/7/7 WK: I	
Züchter und Besitzer: LVAT Ruhlsdorf/Groß Kreutz, Neue Chaussee 6, 14550 Groß Kreutz		
39	DE 01 14 004 80004 SN-KÖ A	SKF
WBE: 8/8/8 ARR/ARR EMF: 119/64,0/504 US-EMF: 32.5/7.4 ZW 99 R - E -/-/ F 104/-/109/86 M -	männlich WK: I	Z 24.01.2018
DE 01 12 102 39480 BB-KK Z WBE: 7/8/8 WK: I Prämie: Id* ARR/ARR EMF: 100/49,0/444/114 ZW 96 R 132 E 106/120/104 F 86/34/102/98 M -	0922509 27 BY-ST Z WBE: 8/9/8	
DE 01 14 002 54640 SN-KÖ Z WBE: 7/8/7 WK: I Fk: 7,0/6/10/9	DE 01 12 100 08078 BB-KK Z WBE: 8/9/8 WK: I	
DE 01 05 101 08022 NW-SH DE011400116944 Zw I Z WBE: 8/8/8 Prämie: S*	DE 01 14 001 16876 SN-KÖ E WBE: 7/7/8 WK: I	
Züchter und Besitzer: LVG Köllitsch, Am Park 3, 04886 Köllitsch		

Schwarzköpfiges Fleischschaf

40	DE 01 15 004 50415 SA-ID A	SKF								
Name: ^ männlich Z 26.01.2018 WBE: 8/8/7 WK: I ARR/ARR EMF: 67/40,0/537 ZW - R - E -/-/ F 131/-/-/ M -										
<table style="width: 100%; border-collapse: collapse;"> <tr> <td style="width: 50%; border-right: 1px solid black; padding: 2px;"> DE 01 12 102 82200 BB-KK Z WBE: 8/9/8 WK: I Prämie: * Ig ARR/ARR EMF: 86/47,0/500/107 ZW 121 R 105 E 99/109/101 F 132/96/105/103 M - </td> <td style="width: 50%; padding: 2px;"> DE 01 13 002 00778 MV-KH Hugo Z WBE: 8/8/8 WK: I Prämie: Ia, RS* </td> </tr> <tr> <td style="border-right: 1px solid black; padding: 2px;"></td> <td style="padding: 2px;"> DE 01 12 102 47260 BB-KK Z WBE: 7/7/7 WK: I </td> </tr> <tr> <td style="border-right: 1px solid black; padding: 2px;"> DE 01 15 003 86062 SA-ID Z WBE: 7/8/8 WK: I Fk: 4,0/3/4/4 </td> <td style="padding: 2px;"> DE 01 16 100 48248 TH-LS Z WBE: 8/7/8 WK: I Prämie: Ia+RS* </td> </tr> <tr> <td style="border-right: 1px solid black; padding: 2px;"></td> <td style="padding: 2px;"> DE 01 15 003 49416 SA-ID WBE: 6/6/7 WK: II </td> </tr> </table>			DE 01 12 102 82200 BB-KK Z WBE: 8/9/8 WK: I Prämie: * Ig ARR/ARR EMF: 86/47,0/500/107 ZW 121 R 105 E 99/109/101 F 132/96/105/103 M -	DE 01 13 002 00778 MV-KH Hugo Z WBE: 8/8/8 WK: I Prämie: Ia, RS*		DE 01 12 102 47260 BB-KK Z WBE: 7/7/7 WK: I	DE 01 15 003 86062 SA-ID Z WBE: 7/8/8 WK: I Fk: 4,0/3/4/4	DE 01 16 100 48248 TH-LS Z WBE: 8/7/8 WK: I Prämie: Ia+RS*		DE 01 15 003 49416 SA-ID WBE: 6/6/7 WK: II
DE 01 12 102 82200 BB-KK Z WBE: 8/9/8 WK: I Prämie: * Ig ARR/ARR EMF: 86/47,0/500/107 ZW 121 R 105 E 99/109/101 F 132/96/105/103 M -	DE 01 13 002 00778 MV-KH Hugo Z WBE: 8/8/8 WK: I Prämie: Ia, RS*									
	DE 01 12 102 47260 BB-KK Z WBE: 7/7/7 WK: I									
DE 01 15 003 86062 SA-ID Z WBE: 7/8/8 WK: I Fk: 4,0/3/4/4	DE 01 16 100 48248 TH-LS Z WBE: 8/7/8 WK: I Prämie: Ia+RS*									
	DE 01 15 003 49416 SA-ID WBE: 6/6/7 WK: II									
Züchter und Besitzer: LLG Sachsen-Anhalt Landw. Betrieb Iden, Lindenstr. 18, 39606 Iden										
41	DE 01 12 103 47481 BB-LV A	SKF								
männlich E 27.01.2018 WBE: 7/8/7 WK: I ARR/ARR EMF: 117/49,0/376										
<table style="width: 100%; border-collapse: collapse;"> <tr> <td style="width: 50%; border-right: 1px solid black; padding: 2px;"> DE 01 13 002 59475 MV-KS ^ E WBE: 8/8/8 WK: I ARR/ARR EMF: 98/61,0/571 ZW 119 R - E 101/105/107 F 113/150/79/- M - </td> <td style="width: 50%; padding: 2px;"> DE 01 13 001 68586 MV-KS ^ Z WBE: 7/8/7 WK: I Prämie: N+ </td> </tr> <tr> <td style="border-right: 1px solid black; padding: 2px;"></td> <td style="padding: 2px;"> DE 01 13 002 78781 MV-KS D WBE: 8/7/8 WK: I </td> </tr> <tr> <td style="border-right: 1px solid black; padding: 2px;"> DE 01 12 102 40116 BB-LV Z WBE: 7/7/7 WK: I Fk: 5,0/4/7/7 </td> <td style="padding: 2px;"> DE 01 16 100 48072 TH-LS Z WBE: 8/8/7 WK: I </td> </tr> <tr> <td style="border-right: 1px solid black; padding: 2px;"></td> <td style="padding: 2px;"> DE 01 12 102 08063 BB-LV Z </td> </tr> </table>			DE 01 13 002 59475 MV-KS ^ E WBE: 8/8/8 WK: I ARR/ARR EMF: 98/61,0/571 ZW 119 R - E 101/105/107 F 113/150/79/- M -	DE 01 13 001 68586 MV-KS ^ Z WBE: 7/8/7 WK: I Prämie: N+		DE 01 13 002 78781 MV-KS D WBE: 8/7/8 WK: I	DE 01 12 102 40116 BB-LV Z WBE: 7/7/7 WK: I Fk: 5,0/4/7/7	DE 01 16 100 48072 TH-LS Z WBE: 8/8/7 WK: I		DE 01 12 102 08063 BB-LV Z
DE 01 13 002 59475 MV-KS ^ E WBE: 8/8/8 WK: I ARR/ARR EMF: 98/61,0/571 ZW 119 R - E 101/105/107 F 113/150/79/- M -	DE 01 13 001 68586 MV-KS ^ Z WBE: 7/8/7 WK: I Prämie: N+									
	DE 01 13 002 78781 MV-KS D WBE: 8/7/8 WK: I									
DE 01 12 102 40116 BB-LV Z WBE: 7/7/7 WK: I Fk: 5,0/4/7/7	DE 01 16 100 48072 TH-LS Z WBE: 8/8/7 WK: I									
	DE 01 12 102 08063 BB-LV Z									
Züchter und Besitzer: LVAT Ruhlsdorf/Groß Kreutz, Neue Chaussee 6, 14550 Groß Kreutz										
42	DE 01 15 004 70516 SA-ID A	SKF								
Name: ^ männlich E 28.01.2018 WBE: 7/8/7 WK: I ARR/ARR EMF: 65/45,0/615 ZW 124 R - E -/-/ F 132/-/-/ M -										
<table style="width: 100%; border-collapse: collapse;"> <tr> <td style="width: 50%; border-right: 1px solid black; padding: 2px;"> DE 01 12 103 00017 BB-KK Z WBE: 8/8/8 WK: I Prämie: Ic* ARR/ARR EMF: 120/61,5/475/128 ZW 128 R - E 111/101/106 F 125/132/101/107 M - </td> <td style="width: 50%; padding: 2px;"> DE 01 07 102 09917 RP-AZ Z WBE: 8/9/9 WK: I Prämie: Ia RS Elite Karow </td> </tr> <tr> <td style="border-right: 1px solid black; padding: 2px;"></td> <td style="padding: 2px;"> DE 01 12 102 30698 BB-KK D WBE: 8/8/8 WK: I </td> </tr> <tr> <td style="border-right: 1px solid black; padding: 2px;"> DE 01 15 003 86345 SA-ID Z WBE: 8/7/7 WK: I Fk: 3,0/3/3/3 </td> <td style="padding: 2px;"> DE 01 16 100 48248 TH-LS Z WBE: 8/7/8 WK: I Prämie: Ia+RS* </td> </tr> <tr> <td style="border-right: 1px solid black; padding: 2px;"></td> <td style="padding: 2px;"> DE 01 15 003 49419 SA-ID Z WBE: 7/6/7 </td> </tr> </table>			DE 01 12 103 00017 BB-KK Z WBE: 8/8/8 WK: I Prämie: Ic* ARR/ARR EMF: 120/61,5/475/128 ZW 128 R - E 111/101/106 F 125/132/101/107 M -	DE 01 07 102 09917 RP-AZ Z WBE: 8/9/9 WK: I Prämie: Ia RS Elite Karow		DE 01 12 102 30698 BB-KK D WBE: 8/8/8 WK: I	DE 01 15 003 86345 SA-ID Z WBE: 8/7/7 WK: I Fk: 3,0/3/3/3	DE 01 16 100 48248 TH-LS Z WBE: 8/7/8 WK: I Prämie: Ia+RS*		DE 01 15 003 49419 SA-ID Z WBE: 7/6/7
DE 01 12 103 00017 BB-KK Z WBE: 8/8/8 WK: I Prämie: Ic* ARR/ARR EMF: 120/61,5/475/128 ZW 128 R - E 111/101/106 F 125/132/101/107 M -	DE 01 07 102 09917 RP-AZ Z WBE: 8/9/9 WK: I Prämie: Ia RS Elite Karow									
	DE 01 12 102 30698 BB-KK D WBE: 8/8/8 WK: I									
DE 01 15 003 86345 SA-ID Z WBE: 8/7/7 WK: I Fk: 3,0/3/3/3	DE 01 16 100 48248 TH-LS Z WBE: 8/7/8 WK: I Prämie: Ia+RS*									
	DE 01 15 003 49419 SA-ID Z WBE: 7/6/7									
Züchter und Besitzer: LLG Sachsen-Anhalt Landw. Betrieb Iden, Lindenstr. 18, 39606 Iden										

Schwarzköpfiges Fleischschaf

43	DE 01 12 103 47622 BB-LV A	SKF
WBE: 8/8/8 ARR/ARR EMF: 113/52,0/425	männlich WK: I	Z 31.01.2018
DE 01 13 002 59475 MV-KS ^ E WBE: 8/8/8 WK: I ARR/ARR EMF: 98/61,0/571 ZW 119 R - E 101/105/107 F 113/150/79/- M -		
DE 01 13 001 68586 MV-KS ^ Z WBE: 7/8/7 WK: I Prämie: N+		
DE 01 13 002 78781 MV-KS D WBE: 8/7/8 WK: I		
DE 01 12 102 61765 BB-LV Z WBE: 6/8/8 WK: I Fk: 4,0/3/7/6		
DE 01 12 102 19815 BB-LV E WBE: 8/8/9 WK: I		
DE 01 12 101 04475 BB-LV Z WBE: 8/8/8 WK: I		
Züchter und Besitzer: LVAT Ruhlsdorf/Groß Kreutz, Neue Chaussee 6, 14550 Groß Kreutz		
44	DE 01 12 103 47477 BB-LV A	SKF
WBE: 7/8/7 ARR/ARR EMF: 111/45,5/374	männlich WK: I	Z 02.02.2018
DE 0109 9249 0223 BY-HM Z WBE: 7/8/7 WK: I Prämie: Ia ARR/ARR EMF: 91/44,0/440 ZW 90 R - E 99/110/110 F 71/126/65/- M -		
DE 01 07 101 17429 RP-AZ AZ Z WBE: 8/9/8 WK: I		
0924904 51 BY-HM D WBE: 6/7/7 WK: I		
DE 01 12 102 61752 BB-LV Z WBE: 7/8/8 WK: I Fk: 4,0/3/6/6		
DE 01 12 102 19815 BB-LV E WBE: 8/8/9 WK: I		
DE 01 12 102 08096 BB-LV Z		
Züchter und Besitzer: LVAT Ruhlsdorf/Groß Kreutz, Neue Chaussee 6, 14550 Groß Kreutz		
45	DE 01 12 103 47616 BB-LV A	SKF
WBE: 7/7/6 ARR/ARR EMF: 111/52,0/432	männlich WK: II	Z 02.02.2018
DE 01 13 002 59475 MV-KS ^ E WBE: 8/8/8 WK: I ARR/ARR EMF: 98/61,0/571 ZW 119 R - E 101/105/107 F 113/150/79/- M -		
DE 01 13 001 68586 MV-KS ^ Z WBE: 7/8/7 WK: I Prämie: N+		
DE 01 13 002 78781 MV-KS D WBE: 8/7/8 WK: I		
DE 01 12 102 85963 BB-LV Z WBE: 7/7/7 WK: I Fk: 3,0/1/2/1		
DE 01 12 102 19815 BB-LV E WBE: 8/8/9 WK: I		
DE 01 12 102 08074 BB-LV Z		
Züchter und Besitzer: LVAT Ruhlsdorf/Groß Kreutz, Neue Chaussee 6, 14550 Groß Kreutz		

Schwarzköpfiges Fleischschaf

46	DE 01 12 103 47617 BB-LV A	SKF						
WBE: 7/7/7 ARR/ARR EMF: 111/48,0/396	männlich WK: I	D 02.02.2018						
<table border="1" style="width: 100%; border-collapse: collapse;"> <tr> <td style="width: 50%; vertical-align: top;"> DE 01 13 002 59475 MV-KS ^ E WBE: 8/8/8 WK: I ARR/ARR EMF: 98/61,0/571 ZW 119 R - E 101/105/107 F 113/150/79/- M - </td> <td style="width: 50%; vertical-align: top;"> DE 01 13 001 68586 MV-KS ^ Z WBE: 7/8/7 WK: I Prämie: N+ </td> </tr> <tr> <td style="vertical-align: top;"> DE 01 12 102 08060 BB-LV D Fk: 7,0/6/13/12 </td> <td style="vertical-align: top;"> DE 01 13 002 78781 MV-KS D WBE: 8/7/8 WK: I </td> </tr> <tr> <td style="vertical-align: top;"> DE 01 13 000 96729 MV-H D WBE: 8/8/8 WK: I </td> <td style="vertical-align: top;"> DE 01 12 100 77746 BB-LV Z WBE: 7/8/8 WK: I </td> </tr> </table>			DE 01 13 002 59475 MV-KS ^ E WBE: 8/8/8 WK: I ARR/ARR EMF: 98/61,0/571 ZW 119 R - E 101/105/107 F 113/150/79/- M -	DE 01 13 001 68586 MV-KS ^ Z WBE: 7/8/7 WK: I Prämie: N+	DE 01 12 102 08060 BB-LV D Fk: 7,0/6/13/12	DE 01 13 002 78781 MV-KS D WBE: 8/7/8 WK: I	DE 01 13 000 96729 MV-H D WBE: 8/8/8 WK: I	DE 01 12 100 77746 BB-LV Z WBE: 7/8/8 WK: I
DE 01 13 002 59475 MV-KS ^ E WBE: 8/8/8 WK: I ARR/ARR EMF: 98/61,0/571 ZW 119 R - E 101/105/107 F 113/150/79/- M -	DE 01 13 001 68586 MV-KS ^ Z WBE: 7/8/7 WK: I Prämie: N+							
DE 01 12 102 08060 BB-LV D Fk: 7,0/6/13/12	DE 01 13 002 78781 MV-KS D WBE: 8/7/8 WK: I							
DE 01 13 000 96729 MV-H D WBE: 8/8/8 WK: I	DE 01 12 100 77746 BB-LV Z WBE: 7/8/8 WK: I							
Züchter und Besitzer: LVAT Ruhlsdorf/Groß Kreutz, Neue Chaussee 6, 14550 Groß Kreutz								
47	DE 01 12 103 47618 BB-LV A	SKF						
WBE: 5/7/7 ARR/ARR EMF: 111/50,5/419	männlich WK: II	Z 02.02.2018						
<table border="1" style="width: 100%; border-collapse: collapse;"> <tr> <td style="width: 50%; vertical-align: top;"> DE 01 12 103 05480 BB-LV Z WBE: 6/8/8 WK: I ARR/ARR ZW 118 R - E 90/110/113 F -/109/115/99 M - </td> <td style="width: 50%; vertical-align: top;"> DE 01 12 102 19815 BB-LV E WBE: 8/8/9 WK: I </td> </tr> <tr> <td style="vertical-align: top;"> DE 01 12 102 19853 BB-LV Z WBE: 8/7/7 WK: I Fk: 6,0/5/10/9 </td> <td style="vertical-align: top;"> DE 01 12 102 07996 BB-LV E WBE: 9/8/7 WK: I </td> </tr> <tr> <td style="vertical-align: top;"> DE 01 14 001 89528 SN-KÖ E WBE: 8/8/7 WK: I Prämie: + </td> <td style="vertical-align: top;"> DE 01 12 101 04400 BB-LV Z WBE: 9/8/8 WK: I </td> </tr> </table>			DE 01 12 103 05480 BB-LV Z WBE: 6/8/8 WK: I ARR/ARR ZW 118 R - E 90/110/113 F -/109/115/99 M -	DE 01 12 102 19815 BB-LV E WBE: 8/8/9 WK: I	DE 01 12 102 19853 BB-LV Z WBE: 8/7/7 WK: I Fk: 6,0/5/10/9	DE 01 12 102 07996 BB-LV E WBE: 9/8/7 WK: I	DE 01 14 001 89528 SN-KÖ E WBE: 8/8/7 WK: I Prämie: +	DE 01 12 101 04400 BB-LV Z WBE: 9/8/8 WK: I
DE 01 12 103 05480 BB-LV Z WBE: 6/8/8 WK: I ARR/ARR ZW 118 R - E 90/110/113 F -/109/115/99 M -	DE 01 12 102 19815 BB-LV E WBE: 8/8/9 WK: I							
DE 01 12 102 19853 BB-LV Z WBE: 8/7/7 WK: I Fk: 6,0/5/10/9	DE 01 12 102 07996 BB-LV E WBE: 9/8/7 WK: I							
DE 01 14 001 89528 SN-KÖ E WBE: 8/8/7 WK: I Prämie: +	DE 01 12 101 04400 BB-LV Z WBE: 9/8/8 WK: I							
Züchter und Besitzer: LVAT Ruhlsdorf/Groß Kreutz, Neue Chaussee 6, 14550 Groß Kreutz								
48	DE 01 12 103 47484 BB-LV A	SKF						
WBE: 8/7/6 ARR/ARR	männlich WK: II	Z 03.02.2018						
<table border="1" style="width: 100%; border-collapse: collapse;"> <tr> <td style="width: 50%; vertical-align: top;"> DE 01 13 002 59475 MV-KS ^ E WBE: 8/8/8 WK: I ARR/ARR EMF: 98/61,0/571 ZW 119 R - E 101/105/107 F 113/150/79/- M - </td> <td style="width: 50%; vertical-align: top;"> DE 01 13 001 68586 MV-KS ^ Z WBE: 7/8/7 WK: I Prämie: N+ </td> </tr> <tr> <td style="vertical-align: top;"> DE 01 12 103 05486 BB-LV Z WBE: 7/7/7 WK: I Fk: 2,1/1/2/2 </td> <td style="vertical-align: top;"> DE 01 13 002 78781 MV-KS D WBE: 8/7/8 WK: I </td> </tr> <tr> <td style="vertical-align: top;"> DE 01 12 102 19815 BB-LV E WBE: 8/8/9 WK: I </td> <td style="vertical-align: top;"> DE 01 12 102 08096 BB-LV Z </td> </tr> </table>			DE 01 13 002 59475 MV-KS ^ E WBE: 8/8/8 WK: I ARR/ARR EMF: 98/61,0/571 ZW 119 R - E 101/105/107 F 113/150/79/- M -	DE 01 13 001 68586 MV-KS ^ Z WBE: 7/8/7 WK: I Prämie: N+	DE 01 12 103 05486 BB-LV Z WBE: 7/7/7 WK: I Fk: 2,1/1/2/2	DE 01 13 002 78781 MV-KS D WBE: 8/7/8 WK: I	DE 01 12 102 19815 BB-LV E WBE: 8/8/9 WK: I	DE 01 12 102 08096 BB-LV Z
DE 01 13 002 59475 MV-KS ^ E WBE: 8/8/8 WK: I ARR/ARR EMF: 98/61,0/571 ZW 119 R - E 101/105/107 F 113/150/79/- M -	DE 01 13 001 68586 MV-KS ^ Z WBE: 7/8/7 WK: I Prämie: N+							
DE 01 12 103 05486 BB-LV Z WBE: 7/7/7 WK: I Fk: 2,1/1/2/2	DE 01 13 002 78781 MV-KS D WBE: 8/7/8 WK: I							
DE 01 12 102 19815 BB-LV E WBE: 8/8/9 WK: I	DE 01 12 102 08096 BB-LV Z							
Züchter und Besitzer: LVAT Ruhlsdorf/Groß Kreutz, Neue Chaussee 6, 14550 Groß Kreutz								

Schwarzköpfiges Fleischschaf

49	DE 01 12 103 47625 BB-LV A	SKF				
WBE: 7/8/7 ARR/ARR EMF: 110/51,5/423	männlich WK: I	E 03.02.2018				
<table border="1" style="width: 100%; border-collapse: collapse;"> <tr> <td style="width: 50%; vertical-align: top;"> DE 01 13 002 59475 MV-KS ^ E WBE: 8/8/8 WK: I ARR/ARR EMF: 98/61,0/571 ZW 119 R - E 101/105/107 F 113/150/79/- M - </td> <td style="width: 50%; vertical-align: top;"> DE 01 13 001 68586 MV-KS ^ Z WBE: 7/8/7 WK: I Prämie: N+ </td> </tr> <tr> <td colspan="2" style="vertical-align: top;"> DE 01 13 002 78781 MV-KS D WBE: 8/7/8 WK: I </td> </tr> </table>			DE 01 13 002 59475 MV-KS ^ E WBE: 8/8/8 WK: I ARR/ARR EMF: 98/61,0/571 ZW 119 R - E 101/105/107 F 113/150/79/- M -	DE 01 13 001 68586 MV-KS ^ Z WBE: 7/8/7 WK: I Prämie: N+	DE 01 13 002 78781 MV-KS D WBE: 8/7/8 WK: I	
DE 01 13 002 59475 MV-KS ^ E WBE: 8/8/8 WK: I ARR/ARR EMF: 98/61,0/571 ZW 119 R - E 101/105/107 F 113/150/79/- M -	DE 01 13 001 68586 MV-KS ^ Z WBE: 7/8/7 WK: I Prämie: N+					
DE 01 13 002 78781 MV-KS D WBE: 8/7/8 WK: I						
<table border="1" style="width: 100%; border-collapse: collapse;"> <tr> <td style="width: 50%; vertical-align: top;"> DE 01 12 103 05445 BB-LV Z WBE: 7/8/8 WK: I Fk: 2,1/1/1/1 </td> <td style="width: 50%; vertical-align: top;"> DE 01 12 102 19815 BB-LV E WBE: 8/8/9 WK: I </td> </tr> <tr> <td colspan="2" style="vertical-align: top;"> DE 01 12 102 40037 BB-LV E WBE: 7/8/7 WK: I </td> </tr> </table>			DE 01 12 103 05445 BB-LV Z WBE: 7/8/8 WK: I Fk: 2,1/1/1/1	DE 01 12 102 19815 BB-LV E WBE: 8/8/9 WK: I	DE 01 12 102 40037 BB-LV E WBE: 7/8/7 WK: I	
DE 01 12 103 05445 BB-LV Z WBE: 7/8/8 WK: I Fk: 2,1/1/1/1	DE 01 12 102 19815 BB-LV E WBE: 8/8/9 WK: I					
DE 01 12 102 40037 BB-LV E WBE: 7/8/7 WK: I						
Züchter und Besitzer: LVAT Ruhlsdorf/Groß Kreuz, Neue Chaussee 6, 14550 Groß Kreuz						
50	DE 01 14 004 80074 SN-KÖ A	SKF				
WBE: 7/8/8 ARR/ARR EMF: 109/61,0/523 US-EMF: 32.4/6.5 ZW 113 R - E -/-/	männlich WK: I	Z 03.02.2018				
<table border="1" style="width: 100%; border-collapse: collapse;"> <tr> <td style="width: 50%; vertical-align: top;"> DE 01 13 002 64158 MV-KH E WBE: 9/9/8 WK: I ARR/ARR EMF: 209/94,0/426 ZW 134 R - E 110/115/112 F 105/117/84/149 M - </td> <td style="width: 50%; vertical-align: top;"> DE 01 05 106 26107 NW-SH Z WBE: 8/8/8 WK: I Prämie: + </td> </tr> <tr> <td colspan="2" style="vertical-align: top;"> DE 01 13 002 38942 MV-KH Z WBE: 8/9/8 WK: I </td> </tr> </table>			DE 01 13 002 64158 MV-KH E WBE: 9/9/8 WK: I ARR/ARR EMF: 209/94,0/426 ZW 134 R - E 110/115/112 F 105/117/84/149 M -	DE 01 05 106 26107 NW-SH Z WBE: 8/8/8 WK: I Prämie: +	DE 01 13 002 38942 MV-KH Z WBE: 8/9/8 WK: I	
DE 01 13 002 64158 MV-KH E WBE: 9/9/8 WK: I ARR/ARR EMF: 209/94,0/426 ZW 134 R - E 110/115/112 F 105/117/84/149 M -	DE 01 05 106 26107 NW-SH Z WBE: 8/8/8 WK: I Prämie: +					
DE 01 13 002 38942 MV-KH Z WBE: 8/9/8 WK: I						
<table border="1" style="width: 100%; border-collapse: collapse;"> <tr> <td style="width: 50%; vertical-align: top;"> DE 01 14 002 54911 SN-KÖ D WBE: 7/7/8 WK: I Fk: 3,0/2/4/4 </td> <td style="width: 50%; vertical-align: top;"> DE 01 12 102 39480 BB-KK Z WBE: 7/8/8 WK: I Prämie: Id* </td> </tr> <tr> <td colspan="2" style="vertical-align: top;"> DE 01 14 001 16855 SN-KÖ alt DE011400076129 Z WBE: 6/8/7 WK: II </td> </tr> </table>			DE 01 14 002 54911 SN-KÖ D WBE: 7/7/8 WK: I Fk: 3,0/2/4/4	DE 01 12 102 39480 BB-KK Z WBE: 7/8/8 WK: I Prämie: Id*	DE 01 14 001 16855 SN-KÖ alt DE011400076129 Z WBE: 6/8/7 WK: II	
DE 01 14 002 54911 SN-KÖ D WBE: 7/7/8 WK: I Fk: 3,0/2/4/4	DE 01 12 102 39480 BB-KK Z WBE: 7/8/8 WK: I Prämie: Id*					
DE 01 14 001 16855 SN-KÖ alt DE011400076129 Z WBE: 6/8/7 WK: II						
Züchter und Besitzer: LVG Köllitsch, Am Park 3, 04886 Köllitsch						
51	DE 01 14 004 80075 SN-KÖ A	SKF				
WBE: 8/7/7 ARR/ARR EMF: 109/55,0/468 US-EMF: 31.7/4.9 ZW 113 R - E -/-/	männlich WK: I	Z 03.02.2018				
<table border="1" style="width: 100%; border-collapse: collapse;"> <tr> <td style="width: 50%; vertical-align: top;"> DE 01 13 002 64158 MV-KH E WBE: 9/9/8 WK: I ARR/ARR EMF: 209/94,0/426 ZW 134 R - E 110/115/112 F 105/117/84/149 M - </td> <td style="width: 50%; vertical-align: top;"> DE 01 05 106 26107 NW-SH Z WBE: 8/8/8 WK: I Prämie: + </td> </tr> <tr> <td colspan="2" style="vertical-align: top;"> DE 01 13 002 38942 MV-KH Z WBE: 8/9/8 WK: I </td> </tr> </table>			DE 01 13 002 64158 MV-KH E WBE: 9/9/8 WK: I ARR/ARR EMF: 209/94,0/426 ZW 134 R - E 110/115/112 F 105/117/84/149 M -	DE 01 05 106 26107 NW-SH Z WBE: 8/8/8 WK: I Prämie: +	DE 01 13 002 38942 MV-KH Z WBE: 8/9/8 WK: I	
DE 01 13 002 64158 MV-KH E WBE: 9/9/8 WK: I ARR/ARR EMF: 209/94,0/426 ZW 134 R - E 110/115/112 F 105/117/84/149 M -	DE 01 05 106 26107 NW-SH Z WBE: 8/8/8 WK: I Prämie: +					
DE 01 13 002 38942 MV-KH Z WBE: 8/9/8 WK: I						
<table border="1" style="width: 100%; border-collapse: collapse;"> <tr> <td style="width: 50%; vertical-align: top;"> DE 01 14 002 54911 SN-KÖ D WBE: 7/7/8 WK: I Fk: 3,0/2/4/4 </td> <td style="width: 50%; vertical-align: top;"> DE 01 12 102 39480 BB-KK Z WBE: 7/8/8 WK: I Prämie: Id* </td> </tr> <tr> <td colspan="2" style="vertical-align: top;"> DE 01 14 001 16855 SN-KÖ alt DE011400076129 Z WBE: 6/8/7 WK: II </td> </tr> </table>			DE 01 14 002 54911 SN-KÖ D WBE: 7/7/8 WK: I Fk: 3,0/2/4/4	DE 01 12 102 39480 BB-KK Z WBE: 7/8/8 WK: I Prämie: Id*	DE 01 14 001 16855 SN-KÖ alt DE011400076129 Z WBE: 6/8/7 WK: II	
DE 01 14 002 54911 SN-KÖ D WBE: 7/7/8 WK: I Fk: 3,0/2/4/4	DE 01 12 102 39480 BB-KK Z WBE: 7/8/8 WK: I Prämie: Id*					
DE 01 14 001 16855 SN-KÖ alt DE011400076129 Z WBE: 6/8/7 WK: II						
Züchter und Besitzer: LVG Köllitsch, Am Park 3, 04886 Köllitsch						

Schwarzköpfiges Fleischschaf

52	DE 01 14 004 80079 SN-KÖ A	SKF		
<p style="text-align: right;">männlich Z 04.02.2018</p> <p>WBE: 6/8/6 WK: II</p> <p>ARR/ARR</p> <p>EMF: 108/47,0/398</p> <p>US-EMF: 32.3/7.7</p> <p>ZW 78 R - E -/-/ - F 90/-/110/62 M -</p>				
<table style="width: 100%; border-collapse: collapse;"> <tr> <td style="width: 50%; border-right: 1px solid black; padding: 2px;"> DE 01 12 102 39480 BB-KK Z WBE: 7/8/8 WK: I Prämie: Id* ARR/ARR EMF: 100/49,0/444/114 ZW 96 R 132 E 106/120/104 F 86/34/102/98 M - </td> <td style="width: 50%; padding: 2px;"> 0922509 27 BY-ST Z WBE: 8/9/8 <hr/> DE 01 12 100 08078 BB-KK Z WBE: 8/9/8 WK: I </td> </tr> </table>			DE 01 12 102 39480 BB-KK Z WBE: 7/8/8 WK: I Prämie: Id* ARR/ARR EMF: 100/49,0/444/114 ZW 96 R 132 E 106/120/104 F 86/34/102/98 M -	0922509 27 BY-ST Z WBE: 8/9/8 <hr/> DE 01 12 100 08078 BB-KK Z WBE: 8/9/8 WK: I
DE 01 12 102 39480 BB-KK Z WBE: 7/8/8 WK: I Prämie: Id* ARR/ARR EMF: 100/49,0/444/114 ZW 96 R 132 E 106/120/104 F 86/34/102/98 M -	0922509 27 BY-ST Z WBE: 8/9/8 <hr/> DE 01 12 100 08078 BB-KK Z WBE: 8/9/8 WK: I			
<table style="width: 100%; border-collapse: collapse;"> <tr> <td style="width: 50%; border-right: 1px solid black; padding: 2px;"> DE 01 14 004 10914 SN-KÖ Z WBE: 8/7/7 WK: I Fk: 2,0/1/2/2 </td> <td style="width: 50%; padding: 2px;"> DE 01 15 003 66374 SA-E Z WBE: 7/7/7 WK: I Prämie: *Ie <hr/> DE 01 14 002 54681 SN-KÖ Z WBE: 8/8/8 WK: I </td> </tr> </table>			DE 01 14 004 10914 SN-KÖ Z WBE: 8/7/7 WK: I Fk: 2,0/1/2/2	DE 01 15 003 66374 SA-E Z WBE: 7/7/7 WK: I Prämie: *Ie <hr/> DE 01 14 002 54681 SN-KÖ Z WBE: 8/8/8 WK: I
DE 01 14 004 10914 SN-KÖ Z WBE: 8/7/7 WK: I Fk: 2,0/1/2/2	DE 01 15 003 66374 SA-E Z WBE: 7/7/7 WK: I Prämie: *Ie <hr/> DE 01 14 002 54681 SN-KÖ Z WBE: 8/8/8 WK: I			
<p>Züchter und Besitzer: LVG Köllitsch, Am Park 3, 04886 Köllitsch</p>				
53	DE 01 14 004 80104 SN-KÖ A	SKF		
<p style="text-align: right;">männlich Z 05.02.2018</p> <p>WBE: 8/8/7 WK: I</p> <p>ARR/ARR</p> <p>EMF: 107/51,0/439</p> <p>US-EMF: 32.4/4.9</p> <p>ZW 110 R - E -/-/ - F 106/-/108/104 M -</p>				
<table style="width: 100%; border-collapse: collapse;"> <tr> <td style="width: 50%; border-right: 1px solid black; padding: 2px;"> DE 01 13 002 64158 MV-KH E WBE: 9/9/8 WK: I ARR/ARR EMF: 209/94,0/426 ZW 134 R - E 110/115/112 F 105/117/84/149 M - </td> <td style="width: 50%; padding: 2px;"> DE 01 05 106 26107 NW-SH Z WBE: 8/8/8 WK: I Prämie: + <hr/> DE 01 13 002 38942 MV-KH Z WBE: 8/9/8 WK: I </td> </tr> </table>			DE 01 13 002 64158 MV-KH E WBE: 9/9/8 WK: I ARR/ARR EMF: 209/94,0/426 ZW 134 R - E 110/115/112 F 105/117/84/149 M -	DE 01 05 106 26107 NW-SH Z WBE: 8/8/8 WK: I Prämie: + <hr/> DE 01 13 002 38942 MV-KH Z WBE: 8/9/8 WK: I
DE 01 13 002 64158 MV-KH E WBE: 9/9/8 WK: I ARR/ARR EMF: 209/94,0/426 ZW 134 R - E 110/115/112 F 105/117/84/149 M -	DE 01 05 106 26107 NW-SH Z WBE: 8/8/8 WK: I Prämie: + <hr/> DE 01 13 002 38942 MV-KH Z WBE: 8/9/8 WK: I			
<table style="width: 100%; border-collapse: collapse;"> <tr> <td style="width: 50%; border-right: 1px solid black; padding: 2px;"> DE 01 14 003 79539 SN-KÖ E WBE: 7/8/6 WK: II Fk: 3,0/2/3/3 </td> <td style="width: 50%; padding: 2px;"> DE 01 12 102 39480 BB-KK Z WBE: 7/8/8 WK: I Prämie: Id* <hr/> DE 01 14 002 54601 SN-KÖ Z WBE: 7/8/8 WK: I </td> </tr> </table>			DE 01 14 003 79539 SN-KÖ E WBE: 7/8/6 WK: II Fk: 3,0/2/3/3	DE 01 12 102 39480 BB-KK Z WBE: 7/8/8 WK: I Prämie: Id* <hr/> DE 01 14 002 54601 SN-KÖ Z WBE: 7/8/8 WK: I
DE 01 14 003 79539 SN-KÖ E WBE: 7/8/6 WK: II Fk: 3,0/2/3/3	DE 01 12 102 39480 BB-KK Z WBE: 7/8/8 WK: I Prämie: Id* <hr/> DE 01 14 002 54601 SN-KÖ Z WBE: 7/8/8 WK: I			
<p>Züchter und Besitzer: LVG Köllitsch, Am Park 3, 04886 Köllitsch</p>				
54	DE 01 14 004 78097 SN-OH A	SKF		
<p style="text-align: right;">männlich Z 23.02.2018</p> <p>WBE: 8/8/7 WK: I</p> <p>ARR/ARR</p> <p>EMF: 46/24,0/435</p> <p>US-EMF: 23.1/4.0</p> <p>ZW 120 R - E -/-/ - F 119/-/108/108 M -</p>				
<table style="width: 100%; border-collapse: collapse;"> <tr> <td style="width: 50%; border-right: 1px solid black; padding: 2px;"> DE 01 03 110 58597 WE-VS Sure E WBE: 8/8/8 WK: I Prämie: * ARR/ARR* EMF: 97/52,8/493 ZW 122 R - E 97/101/115 F 114/-/94/128 M - </td> <td style="width: 50%; padding: 2px;"> DE 01 05 103 71210 NW-SH Seal E WBE: 7/8/8 WK: I Prämie: +;+ <hr/> DE 01 03 102 28836 WE-VS E WBE: 7/8/8 </td> </tr> </table>			DE 01 03 110 58597 WE-VS Sure E WBE: 8/8/8 WK: I Prämie: * ARR/ARR* EMF: 97/52,8/493 ZW 122 R - E 97/101/115 F 114/-/94/128 M -	DE 01 05 103 71210 NW-SH Seal E WBE: 7/8/8 WK: I Prämie: +;+ <hr/> DE 01 03 102 28836 WE-VS E WBE: 7/8/8
DE 01 03 110 58597 WE-VS Sure E WBE: 8/8/8 WK: I Prämie: * ARR/ARR* EMF: 97/52,8/493 ZW 122 R - E 97/101/115 F 114/-/94/128 M -	DE 01 05 103 71210 NW-SH Seal E WBE: 7/8/8 WK: I Prämie: +;+ <hr/> DE 01 03 102 28836 WE-VS E WBE: 7/8/8			
<table style="width: 100%; border-collapse: collapse;"> <tr> <td style="width: 50%; border-right: 1px solid black; padding: 2px;"> DE 01 14 002 78678 SN-OH 106 Z WBE: 7/7/7 WK: I Fk: 7,0/5/9/7 </td> <td style="width: 50%; padding: 2px;"> DE 01 14 001 08382 SN-OH Z WBE: 6/7/6 WK: II <hr/> DE 01 14 001 69139 SN-OH Z WBE: 8/8/7 WK: I </td> </tr> </table>			DE 01 14 002 78678 SN-OH 106 Z WBE: 7/7/7 WK: I Fk: 7,0/5/9/7	DE 01 14 001 08382 SN-OH Z WBE: 6/7/6 WK: II <hr/> DE 01 14 001 69139 SN-OH Z WBE: 8/8/7 WK: I
DE 01 14 002 78678 SN-OH 106 Z WBE: 7/7/7 WK: I Fk: 7,0/5/9/7	DE 01 14 001 08382 SN-OH Z WBE: 6/7/6 WK: II <hr/> DE 01 14 001 69139 SN-OH Z WBE: 8/8/7 WK: I			
<p>Züchter und Besitzer: Universität Leipzig LVG Oberholz, R-Breitscheid-Str. 38, 04463 Großpösna</p>				

Schwarzköpfiges Fleischschaf

55	DE 01 12 103 50546 BB-KK A	SKF
männlich WBE: 8/9/7 ARR/ARR EMF: 105/69,5/624 US-EMF: 29.4/6.7	Z WK: I	05.04.2018
DE 01 05 106 57390 NW-SH ^ Z WBE: 7/8/8 WK: I Prämie: * ARR/ARR EMF: 80/44,4/435 ZW 79 R - E 102/98/107 F 112/2/103/97 M -	DE 01 05 106 26125 NW-SH ^ Carter Z WBE: 8/8/9 WK: I	
	DE 01 05 102 76326 NW-SH E WBE: 8/8/8 WK: I	
DE 01 12 102 70330 BB-KK Z WBE: 7/7/8 WK: I Fk: 4,0/3/5/3	DE 01 15 003 67718 SA-G E WBE: 8/8/8 WK: I	
	DE 01 12 101 98681 BB-KK Z WBE: 8/8/8	
Züchter und Besitzer: Knut Kucznik, Schäferweg 1, 15345 Altlandsberg		
56	DE 01 12 103 49562 BB-KK A	SKF
Name: neu DE011210330668 WBE: 7/8/9 ARR/ARR EMF: 101/56,0/515 US-EMF: 24.8/5.5	männlich WK: I	D 09.04.2018
DE 01 12 102 39520 BB-KK Z WBE: 8/8/8 WK: I ARR/ARR EMF: 117/61,0/500/126 ZW 115 R 94 E 92/98/117 F 110/-/100/118 M -	DE 01 07 101 63364 RP-HR Z WBE: 8/9/8 WK: I	
	DE 01 12 101 98666 BB-KK E WBE: 8/9/9	
DE 01 12 102 47228 BB-KK E WBE: 7/8/8 WK: I Fk: 5,0/5/9/8	DE 01 07 101 00227 RP-AZ AZ Z WBE: 8/8/8 WK: I	
	DE 01 12 102 30689 BB-KK Z WBE: 8/8/8 WK: I	
Züchter und Besitzer: Knut Kucznik, Schäferweg 1, 15345 Altlandsberg		
57	DE 01 12 103 49563 BB-KK A	SKF
Name: neu DE011210330741 WBE: 7/8/8 ARR/ARR EMF: 101/60,0/554 US-EMF: 28.7/4.8	männlich WK: I	D 09.04.2018
DE 01 07 102 29309 RP-AZ E WBE: 8/8/9 WK: I Prämie: Ib Elite 2015 ARR/ARR ZW 136 R 73 E 104/96/100 F 162/-/133/112 M -	DE 01 07 101 68554 RP-AZ AZ Hennes Z WBE: 8/9/9 WK: I	
	DE 01 07 101 68487 RP-AZ Z WBE: 8/8/8	
DE 01 12 102 84768 BB-KK Z WBE: 7/8/8 WK: I ARR/ARR Fk: 3,0/3/7/6	DE 01 12 101 98715 BB-KK Z WBE: 7/8/7 WK: I	
	DE 01 12 101 98688 BB-KK Z WBE: 7/8/8	
Züchter und Besitzer: Knut Kucznik, Schäferweg 1, 15345 Altlandsberg		

Schwarzköpfiges Fleischschaf

58	DE 01 12 103 49697 BB-KK A	SKF
WBE: 8/9/8 ARR/ARR EMF: 98/57,5/546 US-EMF: 29.4/6.0	männlich WK: I	Z 12.04.2018
DE 01 12 102 47350 BB-KK Z WBE: 7/9/8 WK: I Prämie: 1a, RS* ARR/ARR EMF: 100/56,6/526/113 ZW 92 R 84 E 103/110/102 F 95/118/80/91 M -	DE 01 15 003 67718 SA-G E WBE: 8/8/8 WK: I	
DE 01 12 102 99893 BB-KK Z WBE: 8/8/8 WK: I ARR/ARR Fk: 2,0/2/4/4	DE 01 15 003 67718 SA-G E WBE: 8/8/8 WK: I	DE 01 12 102 18818 BB-KK Z WBE: 8/8/7 WK: I
Züchter und Besitzer: Knut Kuczniak, Schäferweg 1, 15345 Altlandsberg		
59	DE 01 12 103 49633 BB-KK A	SKF
Name: neu DE011210330742 WBE: 8/8/8 ARR/ARR EMF: 94/60,5/601 US-EMF: 28.7/7.0	männlich WK: I	Z 16.04.2018
DE 01 05 106 57390 NW-SH ^ Z WBE: 7/8/8 WK: I Prämie: * ARR/ARR EMF: 80/44,4/435 ZW 79 R - E 102/98/107 F 112/2/103/97 M -	DE 01 05 106 26125 NW-SH ^ Carter Z WBE: 8/8/9 WK: I	
DE 01 12 102 84808 BB-KK Z WBE: 7/7/7 WK: I ARR/ARR Fk: 3,0/2/4/3	DE 01 05 102 76326 NW-SH E WBE: 8/8/8 WK: I	DE 01 13 001 86709 MV-KS Z WBE: 8/8/8 WK: I
Züchter und Besitzer: Knut Kuczniak, Schäferweg 1, 15345 Altlandsberg		

Leineschaf

60	DE 01 15 004 50195 SA-ID A	LES				
Name: ^ männlich Z 12.01.2018 WBE: 8/9/7 WK: I ARR/ARQ Linie: 10.1 EMF: 81/40,5/451						
<table style="width: 100%; border-collapse: collapse;"> <tr> <td style="width: 50%; border-right: 1px solid black; padding: 2px;"> DE 01 16 200 33551 TH-SI Z WBE: 8/7/8 WK: I ARR/ARR Linie: 10.1 ZW 87 R - E 105/100/98 F 72/98/-/- M - </td> <td style="width: 50%; padding: 2px;"> DE 01 16 005 59931 TH-SI Z WBE: 9/8/8 WK: I DE 01 16 100 50937 TH-SI Z WBE: 7/8/7 WK: I </td> </tr> <tr> <td style="border-right: 1px solid black; padding: 2px;"> DE 01 15 003 86403 SA-ID D WBE: 8/8/8 WK: I Linie: 10.4 Fk: 3,0/3/4/4 </td> <td style="padding: 2px;"> DE 01 03 112 12571 NS-W Ernst g 34 Z WBE: 8/8/7 WK: I Prämie: + DE 01 15 010 01236 SA-ID Nr. Alt: DE011500101236 Z WBE: 8/7/7 </td> </tr> </table>			DE 01 16 200 33551 TH-SI Z WBE: 8/7/8 WK: I ARR/ARR Linie: 10.1 ZW 87 R - E 105/100/98 F 72/98/-/- M -	DE 01 16 005 59931 TH-SI Z WBE: 9/8/8 WK: I DE 01 16 100 50937 TH-SI Z WBE: 7/8/7 WK: I	DE 01 15 003 86403 SA-ID D WBE: 8/8/8 WK: I Linie: 10.4 Fk: 3,0/3/4/4	DE 01 03 112 12571 NS-W Ernst g 34 Z WBE: 8/8/7 WK: I Prämie: + DE 01 15 010 01236 SA-ID Nr. Alt: DE011500101236 Z WBE: 8/7/7
DE 01 16 200 33551 TH-SI Z WBE: 8/7/8 WK: I ARR/ARR Linie: 10.1 ZW 87 R - E 105/100/98 F 72/98/-/- M -	DE 01 16 005 59931 TH-SI Z WBE: 9/8/8 WK: I DE 01 16 100 50937 TH-SI Z WBE: 7/8/7 WK: I					
DE 01 15 003 86403 SA-ID D WBE: 8/8/8 WK: I Linie: 10.4 Fk: 3,0/3/4/4	DE 01 03 112 12571 NS-W Ernst g 34 Z WBE: 8/8/7 WK: I Prämie: + DE 01 15 010 01236 SA-ID Nr. Alt: DE011500101236 Z WBE: 8/7/7					
Züchter und Besitzer: LLG Sachsen-Anhalt Landw. Betrieb Iden, Lindenstr. 18, 39606 Iden						
61	DE 01 15 004 50388 SA-ID A	LES				
Name: ^ männlich Z 26.01.2018 WBE: 8/8/6 WK: II ARR/ARR Linie: 10.1 EMF: 67/32,5/425 ZW 117 R - E -/-/ F 117/-/-/ M -						
<table style="width: 100%; border-collapse: collapse;"> <tr> <td style="width: 50%; border-right: 1px solid black; padding: 2px;"> DE 01 16 200 33551 TH-SI Z WBE: 8/7/8 WK: I ARR/ARR Linie: 10.1 ZW 87 R - E 105/100/98 F 72/98/-/- M - </td> <td style="width: 50%; padding: 2px;"> DE 01 16 005 59931 TH-SI Z WBE: 9/8/8 WK: I DE 01 16 100 50937 TH-SI Z WBE: 7/8/7 WK: I </td> </tr> <tr> <td style="border-right: 1px solid black; padding: 2px;"> DE 01 15 003 68969 SA-ID Z WBE: 7/8/8 WK: I Fk: 4,0/3/4/4 </td> <td style="padding: 2px;"> DE 01 15 003 49406 SA-ID Z WBE: 8/8/7 WK: I Prämie: *Id DE 01 15 003 49460 SA-ID Z WBE: 7/7/8 </td> </tr> </table>			DE 01 16 200 33551 TH-SI Z WBE: 8/7/8 WK: I ARR/ARR Linie: 10.1 ZW 87 R - E 105/100/98 F 72/98/-/- M -	DE 01 16 005 59931 TH-SI Z WBE: 9/8/8 WK: I DE 01 16 100 50937 TH-SI Z WBE: 7/8/7 WK: I	DE 01 15 003 68969 SA-ID Z WBE: 7/8/8 WK: I Fk: 4,0/3/4/4	DE 01 15 003 49406 SA-ID Z WBE: 8/8/7 WK: I Prämie: *Id DE 01 15 003 49460 SA-ID Z WBE: 7/7/8
DE 01 16 200 33551 TH-SI Z WBE: 8/7/8 WK: I ARR/ARR Linie: 10.1 ZW 87 R - E 105/100/98 F 72/98/-/- M -	DE 01 16 005 59931 TH-SI Z WBE: 9/8/8 WK: I DE 01 16 100 50937 TH-SI Z WBE: 7/8/7 WK: I					
DE 01 15 003 68969 SA-ID Z WBE: 7/8/8 WK: I Fk: 4,0/3/4/4	DE 01 15 003 49406 SA-ID Z WBE: 8/8/7 WK: I Prämie: *Id DE 01 15 003 49460 SA-ID Z WBE: 7/7/8					
Züchter und Besitzer: LLG Sachsen-Anhalt Landw. Betrieb Iden, Lindenstr. 18, 39606 Iden						

Bentheimer Landschaft

62	DE 01 12 103 42060 BB-KJ A	BLS						
WBE: 7/7/7 ARR/ARQ	männlich WK: I	Z 29.01.2018						
<table style="width: 100%; border-collapse: collapse;"> <tr> <td style="width: 50%; vertical-align: top;"> DE 01 03 111 10490 WE-LI Linus Z WBE: 8/8/8 WK: I Prämie: +le ARR/ARR EMF: 181/38,0/193 ZW 108 R - E 112/113/106 F 91/-/- M - </td> <td style="width: 50%; vertical-align: top;"> DE 01 05 104 59164 NW-FV ^ Leonhard Z WBE: 7/7/7 WK: I Prämie: * </td> </tr> <tr> <td style="border-top: 1px solid black; vertical-align: top;"> DE 01 12 102 42281 BB-KJ Z WBE: 8/-/8 WK: I Fk: 4,0/1/2/2 </td> <td style="border-top: 1px solid black; vertical-align: top;"> DE 01 03 109 74724 WE-BN Olga Z WBE: 8/8/8 WK: I </td> </tr> <tr> <td style="border-top: 1px solid black; vertical-align: top;"> DE 01 03 109 20388 NS-U E WBE: 8/8/8 WK: I Prämie: * </td> <td style="border-top: 1px solid black; vertical-align: top;"> DE 01 12 101 83315 BB-KJ Z WBE: 7/-/7 WK: I </td> </tr> </table>			DE 01 03 111 10490 WE-LI Linus Z WBE: 8/8/8 WK: I Prämie: +le ARR/ARR EMF: 181/38,0/193 ZW 108 R - E 112/113/106 F 91/-/- M -	DE 01 05 104 59164 NW-FV ^ Leonhard Z WBE: 7/7/7 WK: I Prämie: *	DE 01 12 102 42281 BB-KJ Z WBE: 8/-/8 WK: I Fk: 4,0/1/2/2	DE 01 03 109 74724 WE-BN Olga Z WBE: 8/8/8 WK: I	DE 01 03 109 20388 NS-U E WBE: 8/8/8 WK: I Prämie: *	DE 01 12 101 83315 BB-KJ Z WBE: 7/-/7 WK: I
DE 01 03 111 10490 WE-LI Linus Z WBE: 8/8/8 WK: I Prämie: +le ARR/ARR EMF: 181/38,0/193 ZW 108 R - E 112/113/106 F 91/-/- M -	DE 01 05 104 59164 NW-FV ^ Leonhard Z WBE: 7/7/7 WK: I Prämie: *							
DE 01 12 102 42281 BB-KJ Z WBE: 8/-/8 WK: I Fk: 4,0/1/2/2	DE 01 03 109 74724 WE-BN Olga Z WBE: 8/8/8 WK: I							
DE 01 03 109 20388 NS-U E WBE: 8/8/8 WK: I Prämie: *	DE 01 12 101 83315 BB-KJ Z WBE: 7/-/7 WK: I							
Züchter und Besitzer: Jürgen Körner, Dorfstraße 44, 14913 Borgisdorf								
63	DE 01 12 103 42062 BB-KJ A	BLS						
WBE: 7/8/7 ARR/ARR	männlich WK: I	Z 31.01.2018						
<table style="width: 100%; border-collapse: collapse;"> <tr> <td style="width: 50%; vertical-align: top;"> DE 01 03 111 10490 WE-LI Linus Z WBE: 8/8/8 WK: I Prämie: +le ARR/ARR EMF: 181/38,0/193 ZW 108 R - E 112/113/106 F 91/-/- M - </td> <td style="width: 50%; vertical-align: top;"> DE 01 05 104 59164 NW-FV ^ Leonhard Z WBE: 7/7/7 WK: I Prämie: * </td> </tr> <tr> <td style="border-top: 1px solid black; vertical-align: top;"> DE 01 12 102 42276 BB-KJ Z WBE: 6/-/7 WK: I Fk: 4,1/2/4/4 </td> <td style="border-top: 1px solid black; vertical-align: top;"> DE 01 03 109 74724 WE-BN Olga Z WBE: 8/8/8 WK: I </td> </tr> <tr> <td style="border-top: 1px solid black; vertical-align: top;"> DE 01 03 109 20388 NS-U E WBE: 8/8/8 WK: I Prämie: * </td> <td style="border-top: 1px solid black; vertical-align: top;"> DE 01 12 100 76619 BB-KJ 573 E WBE: 7/-/8 WK: I </td> </tr> </table>			DE 01 03 111 10490 WE-LI Linus Z WBE: 8/8/8 WK: I Prämie: +le ARR/ARR EMF: 181/38,0/193 ZW 108 R - E 112/113/106 F 91/-/- M -	DE 01 05 104 59164 NW-FV ^ Leonhard Z WBE: 7/7/7 WK: I Prämie: *	DE 01 12 102 42276 BB-KJ Z WBE: 6/-/7 WK: I Fk: 4,1/2/4/4	DE 01 03 109 74724 WE-BN Olga Z WBE: 8/8/8 WK: I	DE 01 03 109 20388 NS-U E WBE: 8/8/8 WK: I Prämie: *	DE 01 12 100 76619 BB-KJ 573 E WBE: 7/-/8 WK: I
DE 01 03 111 10490 WE-LI Linus Z WBE: 8/8/8 WK: I Prämie: +le ARR/ARR EMF: 181/38,0/193 ZW 108 R - E 112/113/106 F 91/-/- M -	DE 01 05 104 59164 NW-FV ^ Leonhard Z WBE: 7/7/7 WK: I Prämie: *							
DE 01 12 102 42276 BB-KJ Z WBE: 6/-/7 WK: I Fk: 4,1/2/4/4	DE 01 03 109 74724 WE-BN Olga Z WBE: 8/8/8 WK: I							
DE 01 03 109 20388 NS-U E WBE: 8/8/8 WK: I Prämie: *	DE 01 12 100 76619 BB-KJ 573 E WBE: 7/-/8 WK: I							
Züchter und Besitzer: Jürgen Körner, Dorfstraße 44, 14913 Borgisdorf								

Texel

64		DE 01 14 004 57073 SN-HM A		TEX
Name: 185689	männlich	E	28.02.2018	
WBE: 8/7/8	WK: I			
ARR/ARR				
EMF: 185/46,5/224				
DE 01 03 113 10512 STD-RJ Walter Z	GB-HTW 1100391 (1)		Wealden Saturn E	
WBE: 7/8/7 WK: I Prämie: +, lc	WBE: 8/9/9 WK: I			
ARR/ARR G/G	DE 01 03 109 82609 STD-RJ Z			
EMF: 84/40,2/431	WBE: 7/9/8 WK: I			
ZW 107 R - E 106/107/101 F 101/-/108/95 M -				
DE 01 14 004 03332 SN-HM 164382 E	DE 01 14 003 46604 SN-HM 136699 Z			
WBE: 7/8/8 WK: I	WBE: 8/8/8 WK: I			
ARR/ARR	DE 01 14 003 46632 SN-HM 140927 Z			
Fk: 2,0/1/1/1				
Züchter und Besitzer: Christiane und Holger Müller, Str. der Freundschaft Nr. 4, 08491 Netzschkau OT Brockau				
65		DE 01 14 004 57076 SN-HM A		TEX
Name: 185690	männlich	Z	28.02.2018	
WBE: 8/8/7	WK: I			
ARR/ARR				
EMF: 185/47,0/232				
DE 01 03 113 10512 STD-RJ Walter Z	GB-HTW 1100391 (1)		Wealden Saturn E	
WBE: 7/8/7 WK: I Prämie: +, lc	WBE: 8/9/9 WK: I			
ARR/ARR G/G	DE 01 03 109 82609 STD-RJ Z			
EMF: 84/40,2/431	WBE: 7/9/8 WK: I			
ZW 107 R - E 106/107/101 F 101/-/108/95 M -				
DE 01 14 004 03331 SN-HM 164375 E	DE 01 14 003 46604 SN-HM 136699 Z			
WBE: 7/8/8 WK: I	WBE: 8/8/8 WK: I			
ARR/ARR	DE 01 14 002 89933 SN-HM 113188 Z			
Fk: 2,0/2/4/3	WBE: 7/7/7 WK: I			
Züchter und Besitzer: Christiane und Holger Müller, Str. der Freundschaft Nr. 4, 08491 Netzschkau OT Brockau				

Ile de France

66	DE 01 16 200 94148 TH-SK A		IDF
<p>männlich Z 01.11.2017</p> <p>WBE: 8/8/7 WK: I</p> <p>ARR/ARR</p> <p>EMF: 148/58,0/365</p> <p>US-EMF: 31.7/6.2</p>			
<p>DE 01 15 004 26323 SA-WE Z</p> <p>WBE: 7/8/7 WK: I Prämie: *Ic, WS, WDL-S</p> <p>ARR/ARR</p> <p>EMF: 77/38,6/449</p>	<p>FR38129 2 MY 20517 FR-MY E</p> <p>WBE: 8/9/8 WK: I</p>		
		<p>DE 01 15 003 31390 SA-WE Z</p> <p>WBE: 8/8/8</p>	
<p>DE 01 16 007 71439 TH-SK Z</p> <p>WBE: 6/8/7 WK: I</p> <p>Fk: 3,0/2/4/3</p>	<p>FR21527 0FF00530 Z</p> <p>WBE: 8/8/8</p>		
		<p>DE 01 13 001 62133 MV-I Z</p> <p>WBE: 7/8/9 WK: I</p>	
Züchter und Besitzer: Silvio Schulze, Alexander-Puschkin-Str. 36, 07586 Bad Köstritz			
67	DE 01 16 200 94141 TH-SK A		IDF
<p>männlich Z 03.11.2017</p> <p>WBE: 8/8/8 WK: I Prämie: Ia +</p> <p>ARR/ARR</p> <p>EMF: 146/52,0/329</p> <p>US-EMF: 30.3/5.2</p>			
<p>FR38129230062 Bélier</p> <p>ZW - R - E -/ -/ - F -/104/-/ - M -</p>	<p>FR10571 9 VP 00306</p>		
		<p>FR38329 2 HB 70055</p>	
<p>DE 01 13 001 89002 MV-I Z</p> <p>WBE: 8/8/8 WK: I</p> <p>ARR/ARR</p> <p>Fk: 4,6/4/6/5</p>	<p>SA12002 028812 SA-WE Z</p> <p>WBE: 9/8/8 WK: I</p>		
		<p>DE 01 13 001 00398 MV-I E</p> <p>WBE: 8/8/8 WK: I</p>	
Züchter und Besitzer: Silvio Schulze, Alexander-Puschkin-Str. 36, 07586 Bad Köstritz			
68	DE 01 16 200 94147 TH-SK A		IDF
<p>männlich Z 03.11.2017</p> <p>WBE: 7/7/7 WK: I</p> <p>ARR/ARR</p> <p>EMF: 146/54,0/342</p> <p>US-EMF: 30.2/5.0</p>			
<p>DE 01 15 004 26323 SA-WE Z</p> <p>WBE: 7/8/7 WK: I Prämie: *Ic, WS, WDL-S</p> <p>ARR/ARR</p> <p>EMF: 77/38,6/449</p>	<p>FR38129 2 MY 20517 FR-MY E</p> <p>WBE: 8/9/8 WK: I</p>		
		<p>DE 01 15 003 31390 SA-WE Z</p> <p>WBE: 8/8/8</p>	
<p>DE 01 13 001 62133 MV-I Z</p> <p>WBE: 7/8/9 WK: I</p> <p>ARR/ARR</p> <p>Fk: 5,8/5/9/8</p>	<p>FR21527 0 FF 90485 FR-FF Z</p>		
		<p>DE 01 13 001 00406 MV-I Z</p> <p>WBE: 7/7/7 WK: I</p>	
Züchter und Besitzer: Silvio Schulze, Alexander-Puschkin-Str. 36, 07586 Bad Köstritz			

Ile de France

69	DE 01 16 200 94146 TH-SK A		IDF
<p>männlich WBE: 7/8/7 ARR/ARR EMF: 136/50,0/338 US-EMF: 33.2/5.4</p>	<p>WK: I</p>	Z	13.11.2017
<p>DE 01 15 004 26323 SA-WE Z WBE: 7/8/7 WK: I Prämie: *Ic, WS, WDL-S ARR/ARR EMF: 77/38,6/449</p>		<p>FR38129 2 MY 20517 FR-MY E WBE: 8/9/8 WK: I</p>	
		<p>DE 01 15 003 31390 SA-WE Z WBE: 8/8/8</p>	
<p>DE 01 16 007 71435 TH-SK Z WBE: 7/8/8 WK: I</p>		<p>FR21527 OFF00530 Z WBE: 8/8/8</p>	
<p>Fk: 3,8/3/6/6</p>		<p>DE 01 07 101 12266 RP-RN RN Z WBE: 7/7/7</p>	
Züchter und Besitzer: Silvio Schulze, Alexander-Puschkin-Str. 36, 07586 Bad Köstritz			
70	DE 01 14 004 81091 SN-AR A		IDF
<p>männlich WBE: 8/8/8 ARR/ARQ EMF: 116/46,0/353 US-EMF: 29.7/4.9</p>	<p>WK: I</p>	E	21.12.2017
<p>FR38129 2 MY 30545 FR-MY Belier Z WBE: 8/8/8 WK: I ARR/ARR*</p>		<p>FR10571 9 VP 00306</p>	
		<p>FR38129 2 MY 00422 FR-MY</p>	
<p>DE 01 08 006 70558 BW-G Z WBE: 8/8/8 WK: I</p>		<p>FR21563 200291 Geronimo WBE: 8/8/8</p>	
<p>Fk: 4,1/3/4/3</p>		<p>FR21563 2LA20042 Esmeralda WBE: 9/8/8</p>	
Züchter und Besitzer: Landwirtschaftsbetrieb Andreas Richter, Riesaer Str.25, 01558 Großenhain			
71	DE 01 14 004 81092 SN-AR A		IDF
<p>männlich WBE: 7/7/7 ARR/ARR EMF: 115/25,0/183</p>	<p>WK: I</p>	D	22.12.2017
<p>FR38129 2 MY 30545 FR-MY Belier Z WBE: 8/8/8 WK: I ARR/ARR*</p>		<p>FR10571 9 VP 00306</p>	
		<p>FR38129 2 MY 00422 FR-MY</p>	
<p>DE 01 08 006 18713 BW-G Z WBE: 7/7/8</p>		<p>FR21563 2LA20057 Rambo Z WBE: 8/8/8 WK: I</p>	
<p>Fk: 5,8/5/8/6</p>		<p>DE 01 08 000 07655 BW-G C 4 Z WBE: 8/8/8</p>	
Züchter und Besitzer: Landwirtschaftsbetrieb Andreas Richter, Riesaer Str.25, 01558 Großenhain			

Thomas Fritsche

Vertriebsgesellschaft mbH

Agrarausrüstung
Hallensysteme

TF

Hauptstraße 307 g
D-01906 Burkau
fritsche.gmbh@gmx.de

Tel 03 59 53 / 53 03
Fax 03 59 53 / 53 04
Mobil 0170 / 5 55 72 32

www.thomas-fritsche-gmbh.de

Stallausrüstung und Zubehör für die Schaf- und Ziegenhaltung

AGROTEL



Beispiel eines Strohlagers, aber ebenso als Stallungen geeignet

Ihr Ansprechpartner vor Ort:
Thomas Fritsche
TEL: +49 170 555 72 32

AGROTEL GmbH
94152 Neuhaus am Inn
info@agrotel.eu • www.agrotel.eu

Seit 1985 Ihr zuverlässiger Partner

**Kaufe Schafe, Lämmer und Ziegen
aller Gewichtsklassen,
auch Magerlämmer und ganze Herden
zum Besten Tagespreis.**

Barauszahlung erfolgt bei Abholung!



So erreichen Sie mich:

Inhaber Hasan Topal

**Postanschrift: Kolonatstr. 30 48455 Bad Bentheim
Firmenanschrift: Liebigstr. 1a 48455 Bad Bentheim
Telefon: 0 59 22 / 2807
Mobil: 0172 / 53 26 372
E-Mail: viehhandel-topal@web.de**

www.viehhandel-topal.de



Stalleinrichtung für Schafe und Ziegen von



- Selbstschließendes Futtergatter für Schafe und Ziegen mit Lämmern
- div. Längen und Höhen lieferbar



- Mutterschafbucht-Gatter
- schützt Lämmer zuverlässig vor Zugluft
- lieferbar auch mit Holz und Aussparungen für Tränken,
- Längen: 1,23 m und 1,50 m
- Höhen: 0,85 m und 1,00 m

weitere Artikel finden Sie unter www.schafzubehör.de oder www.allyouneed4sheep.com

Christian Wolff
Lange Straße 43
37697 Lauenförde

schafzubehör.de
info@schafzubehör.de
0172 423 44 66

Schafzucht

Entdecken Sie unsere Highlights!



Vertikalnetz für Schafe

- Ein einmaliges Knotengitter: dem horizont Patent folgend
- Mehr Strom im Knotengitter: bringt größere Sicherheit
- Vertikale Stromführung: garantiert einen ständigen Stromfluss

Art.-Nr.: **GP-14364**



hotSHOCK A50

- Spezialgeräte mit hohen Ausgangsenergien an extrem niedrigen Belastungen
- Schmale Impulsform: Leistung entfaltet sich aggressiv in der Zaunanlage
- Sicherer Energietransport - auch bei starkem Bewuchs in der Wildabwehr oder Ableitungen bei Schafnetzen (unterste horizontale Stromlitze fast immer im Bewuchs)
- Hohe Spannungswerte: Sicheres Hüten langhaariger und robuster Tiere

Art.-Nr.: **10613**

Fachhändler gesucht? www.horizont.com/haendler

horizont group gmbh
Animal Care
Homburger Weg 4-6
34497 Korbach, Germany

☎ 0 56 31 / 5 65 - 1 00
☎ 0 56 31 / 5 65 - 1 20
✉ agrar@horizont.com
🏠 www.horizont.com

📘 www.horizont.com/facebookAC
📺 www.horizont.com/youtubeAC
📷 www.horizont.com/instagramAC

Vitale, frohwüchsige **Lämmer** und
gesunde, fruchtbare **Mutterschafe** mit

BASU



Wir **empfehlen:**

- Lämmersmilch
- Mineralfutter für Lämmer-
aufzucht und Mast
- Mineralfutter für Mutterschafe
in der Weide- & Stallperiode
- Mineralleckschalen

BASU Mineralfutter GmbH
Kleine Bergstraße 2
99518 Bad Sulza
Tel.: 036461/820-0
Fax: 036461/820-20
Internet: www.basu-mf.de
E-Mail: info@basu-mf.de

Produkte für Gesundheit und Pflege



ANZEIGE



■ **C-Guard**
Kokzidienbekämpfung



■ **Super Booster**
Vitaminsdrench für Lämmer
und Leistungsschafe



■ **Ketovit**
für festliegende Schafe

■ **Baumann
Schaf und Lamm**
Mineralstoff



■ **Merinocreme-
produkte**
bei trockener und
beanspruchter Haut,
Wirkstoff Lanolin



Baumann GmbH Großhandel

Lamm-, Schaf-, Woll- und Fleischhandel

Ihr zuverlässiger Partner für die Vermarktung von Schlachtlämmern, Schlachtschafen und Wolle.

Wir garantieren tiergerechten Transport, moderne Schlachtung nach neuesten Erkenntnissen und keine Schächtung!

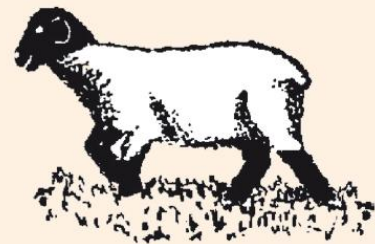

Schafhof Schönborn

Schönborn 11a | 07819 Triptis

Tel.: 036482 32582 / 40535 | Fax: 036482 40534

E-Mail: info@baumann-schafhof.de

www.baumann-schafhof.de

FULMINANT PARAFIT



Mineralleckmasse mit spezieller Kräutermischung für **SCHAFE & ZIEGEN** zur Senkung des Risikos von **PARASITENBEFALL**. Für Weide und Stall.

WAS KANN PARAFIT?

- Es reduziert das Risiko für Wurminfektionen bei Weidehaltung.
- Es unterbricht Reinfektionen und bremst die Ausbreitung innerhalb der Gruppe.
- Es gibt keine Absetzfristen und keine Rückstandslimiten im Endprodukt.
- Es ist umweltfreundlich, da die Ausscheidungen nicht kontaminiert sind.
- Es ist gleichzeitig ein komplettes Mineralfutter. Zwei Vorteile in einem Produkt, bedeutet weniger Aufwand.

FAZIT: Keine oder weniger Verwendung chemischer Zusätze durch weniger Parasiten!



Mineralfutter für alle Tiere.

FULMINANT
wünscht allen
VIEL ERFOLG

bei der
**Merinofleischschaf-
Elitebockauktion und
Elite Auktion der
Mitteldeutschen
Schafzuchtverbände**



Naturfleisch Heinsdorf GmbH

Johann Nesges

Kaufe ständig:
Rinder • Lämmer
Schafe • ganze Herden!

NATURlich
Rind & Lammfleisch
von Nesges

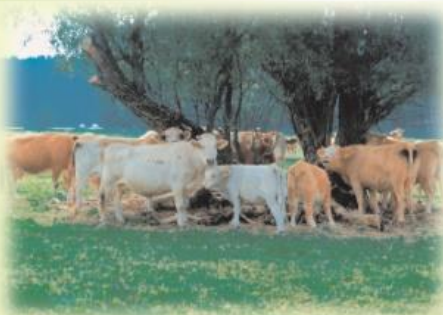

auch Lohnschlachtung • Zerlegung • Verpackung aus Hofeigener Schlachtung

Heinsdorf • Lieper Weg 1 • 15936 Dahme/Mark • Tel.: 03 37 44 / 7 06 92
Fax: 03 37 44 / 7 06 93 • Funk: 01 63 / 1 49 77 18 • e-mail: naturfleisch@t-online.de

SCHAFSTALLEINRICHTUNG UND HÜRDENBAU

(individuelle Einrichtung Ihres Stalles)

- Rundballen- u. Quaderautomaten
- Steckfixhorden in verschiedenen Längen
- Ablammbuchten Steckfix
als Sechsermodul
- Lämmerschlupf
- Raufen, Abtrenngitter, Trichter usw.
- alles verzinkt -



Vertrauen Sie unserer Kompetenz und testen Sie unsere Qualitäten!

Abholung in Liedekahle 22 • 15936 Dahmetal
Tel.: 03 54 53 - 2 55 • Fax: 03 54 53 - 6 99 53 • e-mail: nesges@t-online.de

Ile de France

72		DE 01 15 004 69965 SA-WE A		IDF
WBE: 6/8/7 ARR/ARR EMF: 79/39,0/443 US-EMF: 22.9/4.0	männlich WK: I	Z		27.01.2018
FR38129 2 MY 20517 FR-MY E WBE: 8/9/8 WK: I ARR/ARR*		FR38129 2 MY 00042 FR-MY		
		FR38129 2 MY 90625 FR-MY		
DE 01 15 003 74591 SA-WE Z WBE: 7/7/7		CH12002 12685299	Z	
Fk: 6,0/6/10/9		SA12002 028806 SA-WE	Z	WBE: 8/8/8
Züchter und Besitzer: Mario Wehlitz, An der Elbe 3, 06862 Dessau-Roßlau/OT Brambach				
73		DE 01 15 004 69969 SA-WE A		IDF
WBE: 7/8/7 ARR/ARR EMF: 77/36,0/416 US-EMF: 29.4/3.6	männlich WK: I	Z		29.01.2018
FR10571 920076 FR-VP Z WBE: 8/9/8 WK: I ARR/ARR		FR10571 990050 FR-VP E		
		FR10571 970203 FR-VP E		
DE 01 15 004 06370 SA-WE E WBE: 8/8/7 WK: I		1605.37 28		CH Wagner E
Fk: 4,0/3/6/5		SA12002 028806 SA-WE	Z	WBE: 8/8/8
Züchter und Besitzer: Mario Wehlitz, An der Elbe 3, 06862 Dessau-Roßlau/OT Brambach				
74		DE 01 15 004 75409 SA-LK A		IDF
WBE: 7/8/8 ARR/ARR EMF: 115/50,0/400	männlich WK: I	Z		03.02.2018
DE 01 15 004 14052 SA-LK Z WBE: 6/7/7 WK: I Prämie: *Ib ARR/ARR EMF: 70/36,0/457		DE 01 15 003 01714 SA-LK Z WBE: 7/8/8 WK: I		
		DE 01 15 002 20271 SA-LK 20271 Z WBE: 8/6/6 WK: II		
DE 01 15 003 01851 SA-LK 01851 Z WBE: 7/7/6		FR12001 070240 FR-FF WBE: 7/9/7 WK: I		
Fk: 7,0/4/7/6		DE 01 15 000 00723 SA-LK Z WBE: 7/8/8		
Züchter und Besitzer: Landgut Krosigk GmbH, Nauendorfer Weg 1, 06193 Petersberg/OT Krosigk				

Ile de France

75	DE 01 15 004 69966 SA-WE A		IDF
WBE: 8/7/7 ARR/ARR EMF: 100/41,6/366 US-EMF: 29.1/5.9	männlich WK: I	E	04.02.2018
FR38129 2 MY 20517 FR-MY E WBE: 8/9/8 WK: I ARR/ARR*		FR38129 2 MY 00042 FR-MY	
		FR38129 2 MY 90625 FR-MY	
DE 01 15 004 06346 SA-WE E WBE: 9/7/6 WK: II		1605.37 28 CH Wagner E WBE: 8/8/7 WK: I	
Fk: 4,0/3/4/4		DE 01 15 003 31391 SA-WE E WBE: 8/8/8	
Züchter und Besitzer: Mario Wehlitz, An der Elbe 3, 06862 Dessau-Roßlau/OT Brambach			
76	DE 01 15 004 75418 SA-LK A		IDF
WBE: 6/9/8 ARR/ARR EMF: 112/45,4/370	männlich WK: I	Z	06.02.2018
DE 01 15 004 14052 SA-LK Z WBE: 6/7/7 WK: I Prämie: *Ib ARR/ARR EMF: 70/36,0/457		DE 01 15 003 01714 SA-LK Z WBE: 7/8/8 WK: I	
		DE 01 15 002 20271 SA-LK 20271 Z WBE: 8/6/6 WK: II	
DE 01 15 003 55167 SA-LK 55167 E WBE: 7/6/7 WK: II		FR21552510076 DE Z WBE: 7/8/8 WK: I	
Fk: 5,0/4/5/5		DE 01 15 003 01824 SA-LK 01824 E WBE: 7/7/8	
Züchter und Besitzer: Landgut Krosigk GmbH, Nauendorfer Weg 1, 06193 Petersberg/OT Krosigk			
77	DE 01 15 004 75413 SA-LK A		IDF
WBE: 8/8/8 ARR/ARR EMF: 111/49,5/410	männlich WK: I	Z	07.02.2018
DE 01 15 004 14052 SA-LK Z WBE: 6/7/7 WK: I Prämie: *Ib ARR/ARR EMF: 70/36,0/457		DE 01 15 003 01714 SA-LK Z WBE: 7/8/8 WK: I	
		DE 01 15 002 20271 SA-LK 20271 Z WBE: 8/6/6 WK: II	
DE 01 15 003 94621 SA-LK 94621 E WBE: 6/6/6 WK: II		FR21552510185 DE Z WBE: 7/7/8 WK: I	
Fk: 3,9/3/4/4		DE 01 15 002 20011 SA-LK 20011 Z WBE: 7/6/6	
Züchter und Besitzer: Landgut Krosigk GmbH, Nauendorfer Weg 1, 06193 Petersberg/OT Krosigk			

Ile de France

78		DE 01 15 004 69970 SA-WE A		IDF
WBE: 8/8/8 ARR/ARR EMF: 67/43,0/582 US-EMF: 27.8/2.6		männlich WK: I	Z	08.02.2018
1605.38 94 WBE: 9/9/8 WK: I Prämie: S*, S+		Z	1268.56 24 CÄSAR <hr/> 1268.53 38	
DE 01 15 004 06371 SA-WE E WBE: 7/7/7 WK: I Fk: 4,0/3/5/3		FR38129 2 MY 20517 FR-MY E WBE: 8/9/8 WK: I <hr/> DE 01 15 003 52901 SA-WE Z WBE: 7/7/7		
Züchter und Besitzer: Mario Wehlitz, An der Elbe 3, 06862 Dessau-Roßlau/OT Brambach				
79		DE 01 15 004 69968 SA-WE A		IDF
WBE: 8/8/8 ARR/ARR EMF: 65/35,2/465 US-EMF: 25.3/2.0		männlich WK: I	E	10.02.2018
FR10571 920076 FR-VP Z WBE: 8/9/8 WK: I ARR/ARR		FR10571 990050 FR-VP E <hr/> FR10571 970203 FR-VP E		
DE 01 15 004 06321 SA-WE D WBE: 6/8/8 WK: I Fk: 4,0/3/4/3		FR38129 2 MY 20517 FR-MY E WBE: 8/9/8 WK: I <hr/> DE 01 15 003 52920 SA-WE E WBE: 7/7/7		
Züchter und Besitzer: Mario Wehlitz, An der Elbe 3, 06862 Dessau-Roßlau/OT Brambach				
80		DE 01 15 004 75416 SA-LK A		IDF
WBE: 8/8/7 ARR/ARR EMF: 105/45,7/397		männlich WK: I	Z	13.02.2018
DE 01 15 004 14052 SA-LK Z WBE: 6/7/7 WK: I Prämie: *Ib ARR/ARR EMF: 70/36,0/457		DE 01 15 003 01714 SA-LK Z WBE: 7/8/8 WK: I <hr/> DE 01 15 002 20271 SA-LK 20271 Z WBE: 8/6/6 WK: II		
DE 01 15 004 35312 SA-LK 35312 Z WBE: 7/7/7 WK: I Fk: 2,0/1/2/2		DE 01 08 006 48909 BW-HS E WBE: 8/9/7 WK: I <hr/> DE 01 15 003 37580 SA-LK 37580 E WBE: 9/8/8		
Züchter und Besitzer: Landgut Krosigk GmbH, Nauendorfer Weg 1, 06193 Petersberg/OT Krosigk				

Ile de France

81	DE 01 15 004 75414 SA-LK A	IDF
WBE: 9/8/8 ARR/ARR EMF: 97/43,7/399	männlich WK: I	E 21.02.2018
DE 01 15 004 14052 SA-LK Z WBE: 6/7/7 WK: I Prämie: *Ib ARR/ARR EMF: 70/36,0/457		DE 01 15 003 01714 SA-LK Z WBE: 7/8/8 WK: I
		DE 01 15 002 20271 SA-LK 20271 Z WBE: 8/6/6 WK: II
DE 01 15 003 55164 SA-LK 55164 Z WBE: 6/7/7 WK: I		FR21552510076 DE Z WBE: 7/8/8 WK: I
Fk: 5,0/2/2/2		DE 01 15 002 20012 SA-LK 20012 E WBE: 8/8/8
Züchter und Besitzer: Landgut Krosigk GmbH, Nauendorfer Weg 1, 06193 Petersberg/OT Krosigk		



Ob Selbstversorger oder routinierter Schafhalter,
Hobbylandwirt oder Wanderschäfer –
Schafzucht begleitet Sie bei Ihrem Leben
mit diesen besonderen Tieren.

Schafzucht
Magazin für Schaf- und Ziegenfreunde

Schafzucht
Magazin für Schaf- und Ziegenfreunde
MAGAZIN FÜR SCHAF- UND ZIEGENFREUNDE
Schafzucht
Schafe, Natur und moderne Technik

**Ihr Herz schlägt für Schafe und Ziegen?
Jetzt kostenlos probelesen!**

Telefon: 0711 4507 - 105 / leserservice@ulmer.de
www.schafzucht-online.de/testabo





Suffolk

82		DE 01 14 004 18724 SN-TL A		SUF
männlich WBE: 8/8/7 ARR/ARR EMF: 96/46,0/427 US-EMF: 28.8/5.3 ZW 112 R - E 121/111/116		E WK: I F 93/-/96/102 M -		29.04.2017
UK052150912638 WBE: 7/8/8 WK: I ARR/ARR ZW 102 R - E 115/108/109 F 88/-/99/95 M -		LOGIEDURNO Z	NCK:14: 00368 SUNNYHILLS THE STIG Z HCT:12: 034 LOGIEDURNO	
DE 01 14 004 18755 SN-TL E WBE: 8/8/8 WK: I Fk: 1,2/1/1/1			DE 01 03 109 54282 WE-S Olymp Z WBE: 7/7/7 WK: I Prämie: +Ic DE 01 14 003 64683 SN-TL E WBE: 8/6/8 WK: I	
Züchter und Besitzer: Schafzucht Thomas Loose, Dorfstr. 96a, 02748 Bernstadt a. d. Eigen				
83		DE 01 14 004 18728 SN-JL A		SUF
männlich WBE: 7/7/7 ARR/ARR EMF: 81/45,0/494 US-EMF: 29.4/5.4 ZW 112 R - E -/-/		E WK: I F 98/-/96/103 M -		14.05.2017
UK052150912638 WBE: 7/8/8 WK: I ARR/ARR ZW 102 R - E 115/108/109 F 88/-/99/95 M -		LOGIEDURNO Z	NCK:14: 00368 SUNNYHILLS THE STIG Z HCT:12: 034 LOGIEDURNO	
DE 01 14 004 18743 SN-TL Z WBE: 7/8/8 WK: I Fk: 1,2/1/1/1			DE 01 01 101 47984 SH-PB Messing Nr.15835 D WBE: 8/8/8 WK: I DE 01 14 003 16265 SN-TL Z	
Züchter und Besitzer: Julia Loose, Dorfstr. 96 A, 02748 Bernstadt				
84		DE 01 16 201 55555 TH-SK A		SUF
männlich WBE: 8/7/7 ARR/ARR EMF: 133/37,0/241 US-EMF: 27.1/3.6 ZW 114 R - E -/-/		E WK: I F 102/-/115/107 M -		10.01.2018
DE 0109 9155 0116 BY-TD Z WBE: 6/9/8 WK: I ARR/ARR EMF: 122/64,4/495 ZW 119 R 106 E 114/112/96 F 95/-/120/112 M -			UK20102 000273 Charles Z UK14500 300123 WBE: 8/9/8 WK: I	
DE 01 16 007 71468 TH-SK Z WBE: 8/7/8 WK: I Fk: 3,0/2/3/3			DE 0109 9155 0026 BY-TD E WBE: 8/8/8 WK: I DE 01 15 001 56898 BA WBE: 8/9/8 WK: I	
Züchter und Besitzer: Silvio Schulze, Alexander-Puschkin-Str. 36, 07586 Bad Köstritz				

Suffolk

85	DE 01 15 004 87970 SA-BA A		SUF
	männlich	Z	11.01.2018
WBE: 7/7/7 ARR/ARR EMF: 152/61,0/375	WK: I		
ZW - R - E -/-/	F 111/-/-/ M -		
DE 01 14 003 77137 SN-WA Z WBE: 7/8/8 WK: I Prämie: * ARR/ARR N/N EMF: 90/47,5/483 ZW 138 R - E 106/128/138 F 119/109/85/111 M -		DE 01 08 006 20964 BW-Y D WBE: 8/7/8 WK: I	
		DE 01 14 003 44045 SN-WA 314 E WBE: 8/9/8 WK: I	
DE 01 15 004 22404 SA-BA Z WBE: 8/8/8 WK: I		DE 01 05 105 00052 NW-WI E WBE: 8/8/8 WK: I	
Fk: 3,0/2/4/2		DE 01 15 003 61641 SA-BA E WBE: 8/8/8	
Züchter und Besitzer: Claudia Gerstenberg, Monplaisir 2, 39249 Barby/SLK			
86	DE 01 16 201 55554 TH-SK A		SUF
	männlich	E	11.01.2018
WBE: 8/7/7 ARR/ARR EMF: 132/29,0/182 US-EMF: 21.8/3.7	WK: I		
ZW 95 R - E -/-/	F 90/-/93/109 M -		
DE 0109 9155 0116 BY-TD Z WBE: 6/9/8 WK: I ARR/ARR EMF: 122/64,4/495 ZW 119 R 106 E 114/112/96 F 95/-/120/112 M -		UK20102 000273 Charles Z	
		UK14500 300123 WBE: 8/9/8 WK: I	
DE 01 16 100 52019 TH-SK E WBE: 8/8/8 WK: I		TH08051 204790 TH-GE Z WBE: 7/7/8 WK: I	
Fk: 7,9/7/12/12		DE 01 16 100 18483 TH-GE Z WBE: 7/8/7 WK: I	
Züchter und Besitzer: Silvio Schulze, Alexander-Puschkin-Str. 36, 07586 Bad Köstritz			
87	DE 01 15 004 87960 SA-BA A		SUF
	männlich	Z	12.01.2018
WBE: 8/8/6 ARR/ARR EMF: 151/68,0/424	WK: II		
ZW - R - E -/-/	F 118/-/-/ M -		
DE 01 14 003 77137 SN-WA Z WBE: 7/8/8 WK: I Prämie: * ARR/ARR N/N EMF: 90/47,5/483 ZW 138 R - E 106/128/138 F 119/109/85/111 M -		DE 01 08 006 20964 BW-Y D WBE: 8/7/8 WK: I	
		DE 01 14 003 44045 SN-WA 314 E WBE: 8/9/8 WK: I	
DE 01 15 003 80949 SA-BA Z WBE: 7/7/7 WK: I		DE 01 14 001 03115 SN-TL E WBE: 7/7/7 WK: I Prämie: +S	
Fk: 5,0/4/6/6		DE 01 15 003 40927 SA-BA Z WBE: 8/8/8	
Züchter und Besitzer: Claudia Gerstenberg, Monplaisir 2, 39249 Barby/SLK			

Suffolk

88		DE 01 15 004 87972 SA-BA A		SUF
männlich		Z		13.01.2018
WBE: 7/7/7 ARR/ARR EMF: 150/52,5/323		WK: I		
ZW - R - E -/-		F 108/-/- M -		
DE 01 14 003 77137 SN-WA Z		DE 01 08 006 20964 BW-Y D		
WBE: 7/8/8 WK: I Prämie: * ARR/ARR N/N EMF: 90/47,5/483 ZW 138 R - E 106/128/138 F 119/109/85/111 M -		WBE: 8/7/8 WK: I		
DE 01 15 004 02382 SA-BA Z		DE 01 14 003 44045 SN-WA 314 E		
WBE: 7/8/8 WK: I		WBE: 8/9/8 WK: I		
Fk: 4,0/3/5/5		DE 01 05 105 00052 NW-WI E		
		WBE: 8/8/8 WK: I		
		DE 01 15 003 40955 SA-BA Z		
		WBE: 8/7/8		
Züchter und Besitzer: Claudia Gerstenberg, Monplaisir 2, 39249 Barby/SLK				
89		DE 01 15 004 87962 SA-BA A		SUF
männlich		E		14.01.2018
WBE: 7/7/8 ARR/ARR EMF: 149/60,0/369		WK: I		
ZW - R - E -/-		F 101/-/- M -		
DE 01 14 003 77137 SN-WA Z		DE 01 08 006 20964 BW-Y D		
WBE: 7/8/8 WK: I Prämie: * ARR/ARR N/N EMF: 90/47,5/483 ZW 138 R - E 106/128/138 F 119/109/85/111 M -		WBE: 8/7/8 WK: I		
DE 01 15 004 22398 SA-BA E		DE 01 14 003 44045 SN-WA 314 E		
WBE: 7/7/7 WK: I		WBE: 8/9/8 WK: I		
Fk: 3,0/2/2/2		DE 01 05 105 00052 NW-WI E		
		WBE: 8/8/8 WK: I		
		DE 01 15 003 61619 SA-BA E		
		WBE: 7/8/8		
Züchter und Besitzer: Claudia Gerstenberg, Monplaisir 2, 39249 Barby/SLK				
90		DE 01 15 004 87964 SA-BA A		SUF
männlich		E		15.01.2018
WBE: 8/7/7 ARR/ARR EMF: 148/54,8/336		WK: I		
ZW - R - E -/-		F 101/-/- M -		
DE 01 14 003 77137 SN-WA Z		DE 01 08 006 20964 BW-Y D		
WBE: 7/8/8 WK: I Prämie: * ARR/ARR N/N EMF: 90/47,5/483 ZW 138 R - E 106/128/138 F 119/109/85/111 M -		WBE: 8/7/8 WK: I		
DE 01 15 003 61605 SA-BA Z		DE 01 14 003 44045 SN-WA 314 E		
WBE: 8/8/7		WBE: 8/9/8 WK: I		
Fk: 6,0/5/7/6		DE 01 14 001 03115 SN-TL E		
		WBE: 7/7/7 WK: I Prämie: +S		
		DE 01 15 002 27936 SA-BA 27936 Z		
		WBE: 8/9/9		
Züchter und Besitzer: Claudia Gerstenberg, Monplaisir 2, 39249 Barby/SLK				

Suffolk

91	DE 01 15 004 87961 SA-BA A	SUF
<p>männlich E 17.01.2018</p> <p>WBE: 7/8/7 WK: I</p> <p>ARR/ARR</p> <p>EMF: 146/62,1/391</p> <p>ZW - R - E -/-/ F 105/-/-/ M -</p>		
<p>DE 01 14 003 77137 SN-WA Z</p> <p>WBE: 7/8/8 WK: I Prämie: *</p> <p>ARR/ARR N/N</p> <p>EMF: 90/47,5/483</p> <p>ZW 138 R - E 106/128/138 F 119/109/85/111 M -</p>	<p>DE 01 08 006 20964 BW-Y D</p> <p>WBE: 8/7/8 WK: I</p>	
	<p>DE 01 14 003 44045 SN-WA 314 E</p> <p>WBE: 8/9/8 WK: I</p>	
<p>DE 01 15 003 80922 SA-BA E</p> <p>WBE: 7/8/7 WK: I</p> <p>Fk: 5,0/2/3/3</p>	<p>DE 01 14 001 03115 SN-TL E</p> <p>WBE: 7/7/7 WK: I Prämie: +S</p>	
	<p>DE 01 15 001 57001 SA-BA 57001 E</p> <p>WBE: 8/8/7</p>	
Züchter und Besitzer: Claudia Gerstenberg, Monplaisir 2, 39249 Barby/SLK		
92	DE 01 15 004 87967 SA-BA A	SUF
<p>männlich E 22.01.2018</p> <p>WBE: 7/7/6 WK: II</p> <p>ARR/ARR</p> <p>EMF: 141/54,0/348</p> <p>ZW - R - E -/-/ F 99/-/-/ M -</p>		
<p>DE 01 14 003 77137 SN-WA Z</p> <p>WBE: 7/8/8 WK: I Prämie: *</p> <p>ARR/ARR N/N</p> <p>EMF: 90/47,5/483</p> <p>ZW 138 R - E 106/128/138 F 119/109/85/111 M -</p>	<p>DE 01 08 006 20964 BW-Y D</p> <p>WBE: 8/7/8 WK: I</p>	
	<p>DE 01 14 003 44045 SN-WA 314 E</p> <p>WBE: 8/9/8 WK: I</p>	
<p>DE 01 15 004 22409 SA-BA Z</p> <p>WBE: 8/8/7 WK: I</p> <p>Fk: 3,0/2/3/2</p>	<p>DE 01 05 105 00052 NW-WI E</p> <p>WBE: 8/8/8 WK: I</p>	
	<p>DE 01 15 003 61651 SA-BA E</p> <p>WBE: 7/7/7</p>	
Züchter und Besitzer: Claudia Gerstenberg, Monplaisir 2, 39249 Barby/SLK		
93	DE 01 15 004 87969 SA-BA A	SUF
<p>männlich E 25.01.2018</p> <p>WBE: 7/7/7 WK: I</p> <p>ARR/ARQ</p> <p>EMF: 138/50,3/328</p> <p>ZW - R - E -/-/ F 97/-/-/ M -</p>		
<p>DE 01 14 003 77137 SN-WA Z</p> <p>WBE: 7/8/8 WK: I Prämie: *</p> <p>ARR/ARR N/N</p> <p>EMF: 90/47,5/483</p> <p>ZW 138 R - E 106/128/138 F 119/109/85/111 M -</p>	<p>DE 01 08 006 20964 BW-Y D</p> <p>WBE: 8/7/8 WK: I</p>	
	<p>DE 01 14 003 44045 SN-WA 314 E</p> <p>WBE: 8/9/8 WK: I</p>	
<p>DE 01 15 003 80932 SA-BA Z</p> <p>WBE: 8/7/7 WK: I</p> <p>Fk: 4,9/2/2/2</p>	<p>DE 01 14 001 03115 SN-TL E</p> <p>WBE: 7/7/7 WK: I Prämie: +S</p>	
	<p>SA08008 026609 SA-BA OM 02619 Z</p> <p>WBE: 8/9/8</p>	
Züchter und Besitzer: Claudia Gerstenberg, Monplaisir 2, 39249 Barby/SLK		

Suffolk

94	DE 01 16 201 55552 TH-SK A	SUF
männlich WBE: 8/7/7 ARR/ARR EMF: 116/36,0/267 US-EMF: 26.5/3.7 ZW 114 R - E -/-/	E WK: I F 102-/115/108 M -	27.01.2018
DE 0109 9155 0116 BY-TD Z WBE: 6/9/8 WK: I ARR/ARR EMF: 122/64,4/495 ZW 119 R 106 E 114/112/96 F 95-/120/112 M -	UK20102 000273 Charles Z UK14500 300123 WBE: 8/9/8 WK: I	
DE 01 16 008 52616 TH-SK Z WBE: 7/7/8 WK: I Fk: 2,0/1/1/1	DE 0109 9155 0026 BY-TD E WBE: 8/8/8 WK: I DE 01 15 001 56895 BA WBE: 7/8/7 WK: I	
Züchter und Besitzer: Silvio Schulze, Alexander-Puschkin-Str. 36, 07586 Bad Köstritz		
95	DE 01 14 005 08859 SN-WA A	SUF
männlich WBE: 7/8/8 ARR/ARR EMF: 95/47,5/458 US-EMF: 28.8/4.5 ZW 89 R - E -/-/	Z WK: I F 94-/77/110 M -	03.02.2018
DE 01 16 100 50487 TH-GE Z WBE: 8/8/8 WK: I ARR/ARR EMF: 147/67,0/429 ZW 90 R - E -/-/ F 94-/59/130 M -	DE 01 15 002 02170 SA-GE 02144-2 Z WBE: 8/8/9 WK: I DE 01 16 100 18334 TH-GE Z WBE: 7/7/7 WK: I	
DE 01 14 002 88583 SN-WA 104855 Z WBE: 7/7/7 WK: I Fk: 5,9/5/7/7	DE 01 08 000 06705 BW-Y E WBE: 8/9/8 WK: I Prämie: * DE 01 14 001 54969 SN-WA 091548 Z WBE: 7/8/8 WK: I	
Züchter und Besitzer: Karl-Heinz Wabnitz, Klosterbuch 44, 04703 Leisnig OT Klosterbuch		
96	DE 01 14 004 18645 SN-TL A	SUF
männlich WBE: 8/7/7 ARR/ARR EMF: 104/45,0/394 US-EMF: 29.2/5.8 ZW 90 R - E -/-/	Z WK: I F 88-/99/96 M -	07.02.2018
UK052150912638 LOGIEDURNO Z WBE: 7/8/8 WK: I ARR/ARR ZW 102 R - E 115/108/109 F 88-/99/95 M -	NCK:14: 00368 SUNNYHILLS THE STIG Z HCT:12: 034 LOGIEDURNO	
DE 01 14 003 96305 SN-TL Z WBE: 8/8/8 WK: I Fk: 3,0/3/6/5	DE 0109 9155 0116 BY-TD Z WBE: 6/9/8 WK: I DE 01 14 003 34820 SN-TL Z WBE: 6/7/7 WK: I	
Züchter und Besitzer: Schafzucht Thomas Loose, Dorfstr. 96a, 02748 Bernstadt a. d. Eigen		

SZ0003

Suffolk

97	DE 01 14 005 08861 SN-WA A	SUF
<p>männlich E 07.02.2018</p> <p>WBE: 7/8/8 WK: I</p> <p>ARR/ARR</p> <p>EMF: 91/53,0/527</p> <p>US-EMF: 33.8/4.9</p> <p>ZW 100 R - E -/-/ F 100/-/87/113 M -</p>		
<p>DE 01 16 100 50487 TH-GE Z</p> <p>WBE: 8/8/8 WK: I</p> <p>ARR/ARR</p> <p>EMF: 147/67,0/429</p> <p>ZW 90 R - E -/-/ F 94/-/59/130 M -</p>	<p>DE 01 15 002 02170 SA-GE 02144-2 Z</p> <p>WBE: 8/8/9 WK: I</p>	
	<p>DE 01 16 100 18334 TH-GE Z</p> <p>WBE: 7/7/7 WK: I</p>	
<p>DE 01 14 003 44070 SN-WA 304 Z</p> <p>WBE: 8/9/8 WK: I</p> <p>Fk: 5,0/3/5/5</p>	<p>DE 01 08 000 06705 BW-Y E</p> <p>WBE: 8/9/8 WK: I Prämie: *</p>	
	<p>DE 01 14 001 54947 SN-WA 083445 Z</p> <p>WBE: 7/8/8 WK: I</p>	
Züchter und Besitzer: Karl-Heinz Wabnitz, Klosterbuch 44, 04703 Leisnig OT Klosterbuch		
98	DE 01 15 003 70900 SA-LA A	SUF
<p>Name: S+ männlich Z 09.02.2018</p> <p>WBE: 8/8/8 WK: I</p> <p>ARR/ARR</p> <p>EMF: 108/51,0/435</p> <p>US-EMF: 31.3/6.2</p> <p>ZW 103 R - E -/-/ F 98/-/102/106 M -</p>		
<p>DE 01 01 101 33274 Z</p> <p>WBE: 7/6/6 WK: II</p> <p>ARR/ARR</p> <p>ZW 99 R - E -/-/ F 99/-/115/94 M -</p>	<p>DE 01 01 004 81814 Magnesier</p>	
	<p>DE 01 01 100 75479 Maica</p>	
<p>DE 01 14 003 96393 SN-TL 137789 Z</p> <p>WBE: 7/8/8 WK: I</p> <p>Fk: 2,0/2/3/3</p>	<p>DE 01 03 109 54282 WE-S Olymp Z</p> <p>WBE: 7/7/7 WK: I Prämie: +Ic</p>	
	<p>DE 01 14 003 34819 SN-TL D</p> <p>WBE: 9/8/7 WK: I</p>	
Züchter und Besitzer: Andreas Schmidt, Lückstedt Nr. 44a, 39606 Lückstedt		
99	DE 01 14 004 18666 SN-TL A	SUF
<p>männlich Z 10.02.2018</p> <p>WBE: 7/7/7 WK: I</p> <p>ARR/ARR</p> <p>EMF: 101/45,0/406</p> <p>US-EMF: 39.8/5.7</p> <p>ZW 107 R - E -/-/ F 97/-/128/87 M -</p>		
<p>UK052150912638 LOGIEDURNO Z</p> <p>WBE: 7/8/8 WK: I</p> <p>ARR/ARR</p> <p>ZW 102 R - E 115/108/109 F 88/-/99/95 M -</p>	<p>NCK:14: 00368 SUNNYHILLS THE STIG Z</p>	
	<p>HCT:12: 034 LOGIEDURNO</p>	
<p>DE 01 14 003 64681 SN-TL Z</p> <p>WBE: 7/8/7 WK: I</p> <p>Fk: 4,0/4/7/7</p>	<p>DE 01 14 002 71475 SN-TL Z</p> <p>WBE: 8/9/7 WK: I</p>	
	<p>DE 01 14 001 03069 SN-TL</p>	
Züchter und Besitzer: Schafzucht Thomas Loose, Dorfstr. 96a, 02748 Bernstadt a. d. Eigen		

Suffolk

100	DE 01 14 004 18668 SN-TL A		SUF
männlich WBE: 8/7/7 ARR/ARR EMF: 101/47,0/426 US-EMF: 31.1/6.3 ZW 109 R - E -/-/	Z WK: I F 108/-/103/104 M -		10.02.2018
UK052150912638 WBE: 7/8/8 WK: I ARR/ARR ZW 102 R - E 115/108/109 F 88/-/99/95 M -	LOGIEDURNO Z	NCK:14: 00368 SUNNYHILLS THE STIG Z HCT:12: 034 LOGIEDURNO	
DE 01 14 003 34889 SN-TL alt DE011400316297 E WBE: 8/8/7 WK: I Fk: 5,8/4/7/7		DE 01 16 100 50155 TH-GE Z WBE: 7/8/8 WK: I DE 01 14 001 03129 SN-TL Z WBE: 7/7/7 WK: I	
Züchter und Besitzer: Schafzucht Thomas Loose, Dorfstr. 96a, 02748 Bernstadt a. d. Eigen			
101	DE 01 14 005 08858 SN-WA A		SUF
männlich WBE: 7/8/7 ARR/ARR EMF: 88/59,0/614 US-EMF: 33.5/6.1 ZW 105 R - E -/-/	E WK: I F 108/-/88/112 M -		10.02.2018
DE 01 16 100 50487 TH-GE Z WBE: 8/8/8 WK: I ARR/ARR EMF: 147/67,0/429 ZW 90 R - E -/-/ F 94/-/59/130 M -		DE 01 15 002 02170 SA-GE 02144-2 Z WBE: 8/8/9 WK: I DE 01 16 100 18334 TH-GE Z WBE: 7/7/7 WK: I	
DE 01 14 003 44073 SN-WA 307 Z WBE: 7/7/7 WK: I Fk: 5,1/4/6/6		DE 01 08 000 06705 BW-Y E WBE: 8/9/8 WK: I Prämie: * DE 01 14 001 54937 SN-WA 083465 Z WBE: 7/8/8 WK: I	
Züchter und Besitzer: Karl-Heinz Wabnitz, Klosterbuch 44, 04703 Leisnig OT Klosterbuch			
102	DE 01 14 005 08860 SN-WA A		SUF
männlich WBE: 8/8/8 ARR/ARR EMF: 87/50,5/534 US-EMF: 31.4/5.2 ZW 106 R - E -/-/	Z WK: I F 108/-/91/112 M -		11.02.2018
DE 01 16 100 50487 TH-GE Z WBE: 8/8/8 WK: I ARR/ARR EMF: 147/67,0/429 ZW 90 R - E -/-/ F 94/-/59/130 M -		DE 01 15 002 02170 SA-GE 02144-2 Z WBE: 8/8/9 WK: I DE 01 16 100 18334 TH-GE Z WBE: 7/7/7 WK: I	
DE 01 14 002 88588 SN-WA 104881 E WBE: 8/9/8 WK: I Prämie: * Fk: 6,0/5/7/7		DE 01 08 000 06705 BW-Y E WBE: 8/9/8 WK: I Prämie: * DE 01 14 000 56311 SN-WA 069073 Z WBE: 7/7/7 WK: I	
Züchter und Besitzer: Karl-Heinz Wabnitz, Klosterbuch 44, 04703 Leisnig OT Klosterbuch			

SZ0003

Suffolk

103	DE 01 14 005 08857 SN-WA A	SUF
<p>männlich Z 12.02.2018</p> <p>WBE: 8/8/8 WK: I</p> <p>ARR/ARR</p> <p>EMF: 86/50,5/541</p> <p>US-EMF: 30.3/5.3</p> <p>ZW 107 R - E -/-/ - F 111/-/82/119 M -</p>		
<p>DE 01 16 100 50487 TH-GE Z</p> <p>WBE: 8/8/8 WK: I</p> <p>ARR/ARR</p> <p>EMF: 147/67,0/429</p> <p>ZW 90 R - E -/-/ - F 94/-/59/130 M -</p>	<p>DE 01 15 002 02170 SA-GE 02144-2 Z</p> <p>WBE: 8/8/9 WK: I</p>	
	<p>DE 01 16 100 18334 TH-GE Z</p> <p>WBE: 7/7/7 WK: I</p>	
<p>DE 01 14 004 08523 SN-WA 091619 E</p> <p>WBE: 8/8/8 WK: I</p> <p>Fk: 3,0/2/3/3</p>	<p>DE 01 08 006 20964 BW-Y D</p> <p>WBE: 8/7/8 WK: I</p>	
	<p>DE 01 14 002 55953 SN-WA 103036 E</p> <p>WBE: 8/7/7 WK: I</p>	
Züchter und Besitzer: Karl-Heinz Wabnitz, Klosterbuch 44, 04703 Leisnig OT Klosterbuch		
104	DE 01 14 005 08800 SN-RL A	SUF
<p>männlich E 14.02.2018</p> <p>WBE: 8/8/6 WK: II</p> <p>ARR/ARR</p> <p>EMF: 159/53,0/302</p> <p>US-EMF: 33.6/4.9</p>		
<p>DE 01 01 101 79751 SH-FK D</p> <p>WBE: 8/7/7</p> <p>ARR/ARR* N/N</p> <p>EMF: 265/102,0/370</p> <p>ZW 117 R - E 95/88/101 F 131/-/95/126 M -</p>	<p>DE 01 01 101 01408 MF PANTALON Z</p> <p>WBE: 8/9/8</p>	
	<p>DE 01 01 101 07635 SH-FK NUDEL Z</p> <p>WBE: 8/7/7</p>	
<p>DE 01 14 004 35021 SN-RL Z</p> <p>WBE: 8/9/8 WK: I</p> <p>Fk: 2,0/1/1/1</p>	<p>DE 01 12 102 42054 BB-KJ Z</p> <p>WBE: 7/7/7 WK: I Prämie: Ia*, S*</p>	
	<p>DE 01 14 003 71904 SN-RL sn20146446 Z</p> <p>WBE: 8/8/8 WK: I</p>	
Züchter und Besitzer: Schäferei Lezius, Bergstr.26, 08396 Waldenburg		
105	DE 01 14 005 08863 SN-WA A	SUF
<p>männlich D 16.02.2018</p> <p>WBE: 8/8/8 WK: I</p> <p>ARR/ARR</p> <p>EMF: 82/50,5/567</p> <p>US-EMF: 28.5/5.2</p> <p>ZW 107 R - E -/-/ - F 108/-/84/120 M -</p>		
<p>DE 01 16 100 50487 TH-GE Z</p> <p>WBE: 8/8/8 WK: I</p> <p>ARR/ARR</p> <p>EMF: 147/67,0/429</p> <p>ZW 90 R - E -/-/ - F 94/-/59/130 M -</p>	<p>DE 01 15 002 02170 SA-GE 02144-2 Z</p> <p>WBE: 8/8/9 WK: I</p>	
	<p>DE 01 16 100 18334 TH-GE Z</p> <p>WBE: 7/7/7 WK: I</p>	
<p>DE 01 14 003 44085 SN-WA 313 E</p> <p>WBE: 8/8/8 WK: I</p> <p>Fk: 5,1/4/7/6</p>	<p>DE 01 08 000 06705 BW-Y E</p> <p>WBE: 8/9/8 WK: I Prämie: *</p>	
	<p>DE 01 14 002 55960 SN-WA 103027 Z</p> <p>WBE: 8/8/8 WK: I</p>	
Züchter und Besitzer: Karl-Heinz Wabnitz, Klosterbuch 44, 04703 Leisnig OT Klosterbuch		

Suffolk

106	DE 01 14 005 08802 SN-RL A	SUF
männlich WBE: 8/8/7 ARR/ARR EMF: 154/51,0/305 US-EMF: 33.9/4.0	Z WK: I	19.02.2018
DE 01 01 101 79751 SH-FK D WBE: 8/7/7 ARR/ARR* N/N EMF: 265/102,0/370 ZW 117 R - E 95/88/101 F 131/-/95/126 M -	DE 01 01 101 01408 MF PANTALON Z WBE: 8/9/8	DE 01 01 101 07635 SH-FK NUDEL Z WBE: 8/7/7
DE 01 14 004 35037 SN-RL Z WBE: 5/7/6 WK: II Fk: 2,0/1/2/1	DE 01 12 102 42054 BB-KJ Z WBE: 7/7/7 WK: I Prämie: Ia*, S*	DE 01 14 003 71925 SN-RL sn20146398 E WBE: 7/7/7 WK: I
Züchter und Besitzer: Schäferei Lezius, Bergstr.26, 08396 Waldenburg		
107	DE 01 14 004 40670 SN-LW A	SUF
männlich WBE: 8/7/7 ARR/ARR EMF: 82/31,0/329 US-EMF: 28.2/4.7	Z WK: I	01.03.2018
DE 01 14 003 64656 SN-TL D WBE: 7/8/8 WK: I ARR/ARR EMF: 105/43,0/371 ZW 122 R - E 105/111/103 F 102/-/130/101 M -	DE 0109 9155 0117 BY-TD Z WBE: 7/8/8 WK: I	DE 01 14 001 02660 SN-TL Z WBE: -/8/8 WK: I
DE 01 12 103 13465 BB-KJ Z WBE: 8/8/8 WK: I Fk: 1,9/1/2/2	DE 01 06 102 55922 HE-BR Z WBE: 8/8/8 WK: I Prämie: *Id	DE 01 12 102 14716 BB-KJ Z WBE: -/9/8 WK: I
Züchter und Besitzer: Roland Lehmpfuhl, Mittelstr.14, 02699 Königswartha		
108	DE 01 14 004 18644 SN-JL A	SUF
männlich WBE: 7/7/7 ARR/ARR EMF: 74/37,0/446 US-EMF: 28.0/4.0 ZW 111 R - E -/-/ - F 108/-/107/104 M -	Z WK: I	09.03.2018
UK052150912638 LOGIEDURNO Z WBE: 7/8/8 WK: I ARR/ARR ZW 102 R - E 115/108/109 F 88/-/99/95 M -	NCK:14: 00368 SUNNYHILLS THE STIG Z	HCT:12: 034 LOGIEDURNO
DE 01 14 003 96304 SN-TL E WBE: 7/7/7 WK: I Fk: 3,1/3/5/5	DE 01 14 002 71488 SN-TL Z WBE: 7/8/5 WK: II	DE 01 14 001 02958 SN-TL E
Züchter und Besitzer: Julia Loose, Dorfstr. 96 A, 02748 Bernstadt		

Suffolk

109	DE 01 14 005 10002 SN-RW A		SUF
<p>männlich WBE: 7/8/8 ARR/ARR EMF: 112/37,0/295 US-EMF: 27.9/4.5</p>	<p>Wk: I</p>	Z	23.03.2018
<p>DE 01 14 004 18761 SN-TL Z WBE: 8/8/8 WK: I Prämie: le ARR/ARR EMF: 104/37,0/317 ZW 114 R - E 118/110/94 F 86/-/120/113 M -</p>		<p>FR10511 040066 WBE: 8/8/7 WK: I</p>	
		<p>DE 01 14 003 96315 SN-TL E WBE: 7/7/7 WK: I</p>	
<p>DE 01 14 003 28816 SN-RW E WBE: 8/8/8 WK: I</p>		<p>DE 01 12 102 02161 BB-KN Z WBE: 8/8/7 WK: I</p>	
<p>Fk: 4,8/3/6/6</p>		<p>DE 01 14 002 62149 SN-RW E WBE: 8/8/8 WK: I</p>	
Züchter und Besitzer: Öko LWB Reiner Weller, Großröhrsdorfstr. 42a, 01825 Liebstadt			
110	DE 01 14 005 08801 SN-RL A		SUF
<p>männlich WBE: 7/7/7 ARR/ARR EMF: 116/45,5/349 US-EMF: 26.5/4.1</p>	<p>Wk: I</p>	E	29.03.2018
<p>DE 01 03 111 03742 WE-DH Oren D WBE: 8/8/8 WK: I ARR/ARR N/N EMF: 108/54,8/470 ZW 117 R 94 E 125/115/114 F 105/-/101/99 M -</p>		<p>UK022259600409 Kersey Olympic Z WBE: 8/9/8 WK: I Prämie: +; *</p>	
		<p>DE 01 03 100 15803 WE-DH Z WBE: 7/7/7</p>	
<p>DE 01 14 003 32503 SN-RL 120048 Z WBE: 7/7/7 WK: I</p>		<p>DE 01 01 101 01076 SH-LJ Messing 11438 E WBE: 7/8/8 WK: I</p>	
<p>Fk: 6,1/5/7/7</p>		<p>DE 01 14 003 71955 SN-RL alt DE011400092407 WBE: 7/7/7 WK: I</p>	
Züchter und Besitzer: Schäferei Lezius, Bergstr.26, 08396 Waldenburg			
111	DE 01 14 005 10003 SN-RW A		SUF
<p>männlich WBE: 7/8/7 ARR/ARR EMF: 99/43,0/384 US-EMF: 29.1/4.2</p>	<p>Wk: I</p>	E	05.04.2018
<p>DE 01 14 004 18761 SN-TL Z WBE: 8/8/8 WK: I Prämie: le ARR/ARR EMF: 104/37,0/317 ZW 114 R - E 118/110/94 F 86/-/120/113 M -</p>		<p>FR10511 040066 WBE: 8/8/7 WK: I</p>	
		<p>DE 01 14 003 96315 SN-TL E WBE: 7/7/7 WK: I</p>	
<p>DE 01 14 002 62149 SN-RW E WBE: 8/8/8 WK: I</p>		<p>DE 01 15 003 32619 SA-BA 764 E WBE: 8/8/8 WK: I Prämie: la*, WS *</p>	
<p>Fk: 6,2/6/8/8</p>		<p>DE 01 14 000 69400 SN-RW Z WBE: 7/8/8 WK: I</p>	
Züchter und Besitzer: Öko LWB Reiner Weller, Großröhrsdorfstr. 42a, 01825 Liebstadt			

Suffolk

112	DE 01 12 103 56958 BB-KJ A	SUF
WBE: 8/8/8 ARR/ARR EMF: 136/58,5/393	männlich WK: I	E 17.04.2018
DE 01 01 101 80537 RJ Z WBE: 8/8/8 ARR/ARR N/N EMF: 371/131,0/602 ZW 96 R - E 103/103/100 F -/85/108/- M -		RJ DE 01 01 101 60037 WBE: 6/8/7
		DE 01 01 101 00547 RJ NENZY Z WBE: 8/9/9
DE 01 12 102 79550 BB-KJ Z WBE: 7/6/7 WK: II Fk: 3,2/2/2/2		DE 01 06 102 55922 HE-BR Z WBE: 8/8/8 WK: I Prämie: *Id
		DE 01 12 102 31290 BB-KJ neu DE011210214731 D WBE: -/7/7 WK: I
Züchter und Besitzer: Jürgen Körner, Dorfstraße 44, 14913 Borgisdorf		
113	DE 01 12 103 56901 BB-KJ A	SUF
WBE: 7/8/8 ARR/ARR	männlich WK: I	E 21.04.2018
ZW 64 R - E -/-/ -	F -/64/-/ - M -	
DE 01 03 112 20296 NS-WB ^Hunter E WBE: 8/8/8 WK: I Prämie: Ic* ARR/ARR* N/* EMF: 82/51,6/568 ZW 63 R - E 99/103/109 F 88/55/68/76 M -		DE 01 12 102 42048 BB-KJ Z WBE: 7/8/7 WK: I
		DE 01 03 109 76361 NS-WB Z WBE: 8/8/8 WK: I
DE 01 12 103 13524 BB-KJ Z WBE: 8/8/8 WK: I Fk: 2,0/1/1/1		DE 01 06 102 55922 HE-BR Z WBE: 8/8/8 WK: I Prämie: *Id
		DE 01 12 102 31079 BB-KJ Z WBE: 7/9/7 WK: I
Züchter und Besitzer: Jürgen Körner, Dorfstraße 44, 14913 Borgisdorf		
114	DE 01 14 004 18259 SN-RW A	SUF
WBE: 7/8/8 ARR/ARR EMF: 82/35,0/366 US-EMF: 26.2/4.9	männlich WK: I	E 22.04.2018
DE 01 14 004 18761 SN-TL Z WBE: 8/8/8 WK: I Prämie: Ie ARR/ARR EMF: 104/37,0/317 ZW 114 R - E 118/110/94 F 86/-/120/113 M -		FR10511 040066 WBE: 8/8/7 WK: I
		DE 01 14 003 96315 SN-TL E WBE: 7/7/7 WK: I
DE 01 14 004 18209 SN-RW Z WBE: 7/7/7 WK: I Fk: 3,1/2/2/2		DE 01 12 102 02161 BB-KN Z WBE: 8/8/7 WK: I
		DE 01 14 002 62135 SN-RW E WBE: 7/7/7 WK: I
Züchter und Besitzer: Öko LWB Reiner Weller, Großbröhrsdorfstr. 42a, 01825 Liebstadt		

Suffolk

115	DE 01 14 005 10001 SN-RW A	SUF
männlich E 23.04.2018 WBE: 7/8/7 WK: I ARR/ARR EMF: 81/31,0/321 US-EMF: 23.0/3.4		
DE 01 14 004 18761 SN-TL Z WBE: 8/8/8 WK: I Prämie: le ARR/ARR EMF: 104/37,0/317 ZW 114 R - E 118/110/94 F 86/-/120/113 M -		FR10511 040066 WBE: 8/8/7 WK: I <hr/> DE 01 14 003 96315 SN-TL E WBE: 7/7/7 WK: I
DE 01 14 004 18224 SN-RW Z WBE: 6/8/8 WK: I Fk: 2,1/2/2/2		DE 01 03 111 03742 WE-DH Oren D WBE: 8/8/8 WK: I <hr/> DE 01 14 002 62105 SN-RW Z WBE: 8/8/8 WK: I
Züchter und Besitzer: Öko LWB Reiner Weller, Großröhrsdorfstr. 42a, 01825 Liebstadt		
116	DE 01 14 004 18260 SN-RW A	SUF
männlich E 25.05.2018 WBE: 7/8/7 WK: I ARR/ARR EMF: 49/27,0/449		
DE 01 14 004 18761 SN-TL Z WBE: 8/8/8 WK: I Prämie: le ARR/ARR EMF: 104/37,0/317 ZW 114 R - E 118/110/94 F 86/-/120/113 M -		FR10511 040066 WBE: 8/8/7 WK: I <hr/> DE 01 14 003 96315 SN-TL E WBE: 7/7/7 WK: I
DE 01 14 003 28849 SN-RW Z WBE: 6/9/7 WK: I Fk: 4,2/2/2/2		DE 01 12 102 02161 BB-KN Z WBE: 8/8/7 WK: I <hr/> DE 01 14 002 62146 SN-RW E WBE: 7/8/7 WK: I
Züchter und Besitzer: Öko LWB Reiner Weller, Großröhrsdorfstr. 42a, 01825 Liebstadt		

Merinolangwollschaf

117	DE 01 16 200 85272 TH-WE A	MLW
WBE: 7/7/7 ARR/ARR EMF: 107/40,2/338 US-EMF: 28.8/5.9 ZW 104 R - E -/-/	männlich WK: I Linie: 57.2 F -/114/92/- M -	Z 20.08.2017
DE 01 16 005 08091 TH-SD 4019 Z WBE: 8/8/7 WK: I ARR/ARR Linie: 57.2 ZW 102 R 87 E 102/104/106 F 97/116/87/101 M -	DE 01 16 100 49472 TH-WE Z WBE: 8/9/8 WK: I Linie: 0.5 Fk: 6,8/6/9/8	DE 01 16 100 49990 TH-BI Z WBE: 9/8/8 WK: I Prämie: lb ** DE 01 16 004 50162 TH-SD Z WBE: 9/8/8 WK: I DE 01 16 100 31017 TH-SD E WBE: 9/7/8 WK: I DE 01 16 100 32198 TH-WE E WBE: 8/8/7 WK: I
Züchter und Besitzer: Agrarprodukte Schwabhausen e.G., Wechmarer Str. 57, 99869 Schwabhausen		
118	DE 01 16 200 85563 TH-WE A	MLW
WBE: 8/8/7 ARR/ARR EMF: 113/49,0/398 US-EMF: 32.4/6.4 ZW 91 R - E -/-/	männlich WK: I Linie: 0.5 F 103/-/-/102 M -	Z 14.11.2017
DE 01 16 008 15216 TH-EI E WBE: 8/7/7 WK: I ARR/ARR Linie: 0.5 EMF: 149/67,0/416 ZW 98 R - E 109/98/103 F 96/91/105/99 M -	DE 01 16 005 99321 TH-WE E WBE: 8/9/8 WK: I Linie: 0.6 Fk: 5,8/4/6/6	DE 01 16 005 74939 TH-EI 234 Z WBE: 8/7/7 WK: I DE 01 16 100 54678 TH-EI Z WBE: 7/7/8 WK: I DE 01 16 100 54094 TH-EI E WBE: 8/8/7 WK: I DE 01 16 100 00299 TH-WE Z WBE: 7/8/7 WK: I
Züchter und Besitzer: Agrarprodukte Schwabhausen e.G., Wechmarer Str. 57, 99869 Schwabhausen		

Merinolandschaf

119		DE 01 15 009 01685 SA-RF A		MLS
männlich WBE: 8/8/8 ARR/ARR EMF: 130/72,0/554/122 ZW 113 R - E 105/98/109		Z WK: I Linie: P-Linie F 118/-/- M -		04.01.2017
DE 0109 9572 0539 BY-T D WBE: 8/8/7 WK: I ARR/ARR Linie: P-Linie EMF: 108/51,0/435 ZW 105 R - E 93/90/98 F 117/-/- M -		DE 0109 9678 0006 BY-SI Polter Z WBE: 7/7/8 WK: I DE 0109 9572 0033 BY-T Z WBE: 8/7/7 WK: I		
DE 01 15 009 00635 SA-RF DE011500900635 Z WBE: 8/7/8 WK: I Linie: P-Linie Fk: 3,6/3/5/5		DE 0109 9770 0106 BY-F Z WBE: 8/8/7 WK: I Prämie: 6 SA00011 027742 SA-RF Z WBE: 8/7/8		
Züchter und Besitzer: Rainer Frischbier, Neue Str. 5, 39264 Jütrichau/OT Pakendorf				
120		DE 01 15 010 10009 SA-B A		MLS
männlich WBE: 8/7/7 ARQ/AHQ EMF: 120/39,4/295 ZW - R - E -/-		Z WK: I Linie: P-Linie F 97/-/- M -		10.01.2017
DE 01 15 004 03626 SA-M E WBE: 6/8/8 WK: I Prämie: *1a ARR/AHQ Linie: P-Linie EMF: 235/83,0/351/112 ZW 115 R 113 E 81/98/104 F 88/119/106/120 M -		DE 01 06 101 96821 HE-F Z WBE: 7/8/8 WK: I Prämie: +le DE 01 15 009 00466 SA-M DE011500900466 Z WBE: 7/8/8		
DE 01 15 003 58248 SA-B Z WBE: 7/7/7 Linie: P-Linie Fk: 6,0/5/6/6		DE 0109 1037 8118 BY-K König E WBE: 8/7/8 WK: I SA00003 028818 SA-B 03831 E WBE: 8/8/8		
Züchter und Besitzer: Schäferei Bust GbR, Drosselweg 3, 06237 Leuna				
121		DE 01 14 004 98746 SN-HS A		MLS
männlich WBE: 8/8/8 ARQ/ARQ EMF: 88/48,0/500 ZW 102 R - E -/-		Z WK: I Linie: R-Linie F 101/-/102/100 M -		20.02.2017
DE 01 14 003 09518 SN-HS Z WBE: 8/7/7 WK: I ARR/ARQ Linie: R-Linie EMF: 93/49,0/484 ZW 105 R 146 E 91/75/85 F 109/133/87/87 M -		DE 01 14 001 52068 SN-HS Z WBE: 7/7/7 WK: I DE 01 14 000 49641 SN-HS Z WBE: 7/7/7 WK: I		
DE 01 14 002 76006 SN-HS E WBE: 8/8/8 WK: I Linie: M-Linie Fk: 7,0/6/9/9		DE 01 14 001 52106 SN-HS Z WBE: 7/7/6 WK: II DE 01 14 001 90859 SN-HS E WBE: 8/7/8 WK: I		
Züchter und Besitzer: Harald Scholz, Zum alten Bahnhof 7, 04860 Torgau				

Merinolandschaf

122		DE 01 12 103 23064 BB-L A		MLS
WBE: 7/8/8 ARQ/ARQ	männlich WK: I Linie: K-Linie	Z		03.03.2017
DE 0109 9572 0617 BY-T WBE: 8/8/7 WK: I Prämie: A ARR/ARQ Linie: K-Linie EMF: 101/52,5/460 ZW 105 R 88 E 92/122/131 F 101/76/95/100 M -	D	DE 0109 9176 0300 BY-S WBE: 7/8/8 WK: I Prämie: 3	Kri E	
		DE 0109 9572 0003 BY-T WBE: 8/8/9 WK: I	E	
DE 01 12 100 17783 BB-L WBE: 7/7/7 WK: I Linie: M-Linie Fk: 8,0/5/11/11	9205 Z	0957234 40 BY-T WBE: 9/9/8 WK: I	Minister E	
		BB00001 205070 BB-L WBE: 7/7/7 WK: I	Z	
Züchter und Besitzer: Arno Laube, Karl Liebknecht Straße 81, 15345 Rehfelde				
123		DE 01 12 103 23069 BB-L A		MLS
WBE: 5/8/7 ARQ/ARQ	männlich WK: II Linie: K-Linie	Z		03.03.2017
DE 0109 9572 0617 BY-T WBE: 8/8/7 WK: I Prämie: A ARR/ARQ Linie: K-Linie EMF: 101/52,5/460 ZW 105 R 88 E 92/122/131 F 101/76/95/100 M -	D	DE 0109 9176 0300 BY-S WBE: 7/8/8 WK: I Prämie: 3	Kri E	
		DE 0109 9572 0003 BY-T WBE: 8/8/9 WK: I	E	
DE 01 12 102 49015 BB-L WBE: 7/7/7 WK: I Linie: K-Linie Fk: 4,0/2/5/5	Z	DE 01 12 101 99769 BB-L WBE: 8/8/8 WK: I	4051 Z	
		DE 01 12 100 17197 BB-L WBE: 7/7/8 WK: I	7083 Z	
Züchter und Besitzer: Arno Laube, Karl Liebknecht Straße 81, 15345 Rehfelde				
124		DE 01 12 103 23070 BB-L A		MLS
WBE: 8/8/8 ARQ/ARQ	männlich WK: I Linie: K-Linie	E		03.03.2017
DE 0109 9572 0617 BY-T WBE: 8/8/7 WK: I Prämie: A ARR/ARQ Linie: K-Linie EMF: 101/52,5/460 ZW 105 R 88 E 92/122/131 F 101/76/95/100 M -	D	DE 0109 9176 0300 BY-S WBE: 7/8/8 WK: I Prämie: 3	Kri E	
		DE 0109 9572 0003 BY-T WBE: 8/8/9 WK: I	E	
DE 01 12 102 34355 BB-L WBE: 8/8/7 WK: I Linie: K-Linie Fk: 4,0/3/6/5	Z	DE 01 12 101 99763 BB-L WBE: 8/7/7 WK: I	Z	
		DE 01 12 100 17069 BB-L	E	
Züchter und Besitzer: Arno Laube, Karl Liebknecht Straße 81, 15345 Rehfelde				

Merinolandschaf

125		DE 01 12 103 23057 BB-L A		MLS
WBE: 7/8/7 ARR/ARQ		männlich WK: I Linie: K-Linie	Z	11.03.2017
DE 0109 9572 0617 BY-T D WBE: 8/8/7 WK: I Prämie: A ARR/ARQ Linie: K-Linie EMF: 101/52,5/460 ZW 105 R 88 E 92/122/131 F 101/76/95/100 M -		DE 0109 9176 0300 BY-S Kri E WBE: 7/8/8 WK: I Prämie: 3		
		DE 0109 9572 0003 BY-T E WBE: 8/8/9 WK: I		
DE 01 12 102 70569 BB-L WBE: 7/7/7 WK: I Fk: 3,1/2/4/4		DE 0109 1034 9261 BY-FR 2125 Z WBE: 6/9/7 WK: I		
		DE 01 12 100 17651 BB-L 9101 E WBE: 9/7/8 WK: I		
Züchter und Besitzer: Arno Laube, Karl Liebknecht Straße 81, 15345 Rehfelde				
126		DE 01 12 103 23071 BB-L A		MLS
WBE: 7/8/7 ARR/ARQ		männlich WK: I Linie: K-Linie	E	11.03.2017
DE 0109 9572 0617 BY-T D WBE: 8/8/7 WK: I Prämie: A ARR/ARQ Linie: K-Linie EMF: 101/52,5/460 ZW 105 R 88 E 92/122/131 F 101/76/95/100 M -		DE 0109 9176 0300 BY-S Kri E WBE: 7/8/8 WK: I Prämie: 3		
		DE 0109 9572 0003 BY-T E WBE: 8/8/9 WK: I		
DE 01 12 102 48978 BB-L Z WBE: 7/8/8 WK: I Linie: K-Linie Fk: 4,0/2/3/3		DE 01 12 101 99765 BB-L Z WBE: 8/8/8 WK: I		
		DE 01 12 100 17329 BB-L 8116 Z WBE: 8/7/7 WK: I		
Züchter und Besitzer: Arno Laube, Karl Liebknecht Straße 81, 15345 Rehfelde				
127		DE 01 14 004 98757 SN-HS A		MLS
WBE: 9/9/8 ARR/ARQ EMF: 92/49,0/489 ZW 105 R - E -/-/		männlich WK: I Linie: R-Linie	Z	15.03.2017
DE 01 14 003 09518 SN-HS Z WBE: 8/7/7 WK: I ARR/ARQ Linie: R-Linie EMF: 93/49,0/484 ZW 105 R 146 E 91/75/85 F 109/133/87/87 M -		DE 01 14 001 52068 SN-HS Z WBE: 7/7/7 WK: I		
		DE 01 14 000 49641 SN-HS Z WBE: 7/7/7 WK: I		
DE 01 14 002 76008 SN-HS Z WBE: 8/8/8 WK: I Linie: M-Linie Fk: 6,1/6/9/9		DE 01 14 001 52106 SN-HS Z WBE: 7/7/6 WK: II		
		DE 01 14 001 07781 SN-HS E WBE: 8/7/8 WK: I		
Züchter und Besitzer: Harald Scholz, Zum alten Bahnhof 7, 04860 Torgau				

Merinolandschaf

128		DE 01 14 004 98741 SN-HS A		MLS
männlich WBE: 7/8/8 ARR/ARQ EMF: 90/50,0/500		E WK: I Linie: R-Linie F 112-/101/98 M -		17.03.2017
ZW 106 R - E -/-/		F 112-/101/98 M -		
DE 01 14 003 09518 SN-HS Z WBE: 8/7/7 WK: I ARR/ARQ Linie: R-Linie EMF: 93/49,0/484 ZW 105 R 146 E 91/75/85 F 109/133/87/87 M -		DE 01 14 001 52068 SN-HS Z WBE: 7/7/7 WK: I		
		DE 01 14 000 49641 SN-HS Z WBE: 7/7/7 WK: I		
DE 01 14 003 09645 SN-HS Z WBE: 8/8/8 WK: I Linie: R-Linie Fk: 5,7/4/6/6		DE 01 14 002 48578 SN-HS Z WBE: 8/8/7 WK: I Prämie: +		
		SN00006 046187 SN-HS Z WBE: 8/8/7 WK: I		
Züchter und Besitzer: Harald Scholz, Zum alten Bahnhof 7, 04860 Torgau				
129		DE 01 14 005 08855 SN-WA A		MLS
männlich WBE: 8/8/8 ARQ/ARQ EMF: 133/59,0/414		Z WK: I Linie: R-Linie F 116-/101/98 M -		17.03.2017
ZW 118 R - E -/-/		F 116-/101/98 M -		
DE 0109 9272 0139 BY-RR Ramp Z WBE: 8/8/7 WK: I ARQ/ARQ Linie: R-Linie ZW 100 R 102 E 86/103/105 F 105/94/89/112 M -		0927223 69 BY-RR Rachus E WBE: 7/8/7 WK: I Prämie: +		
		0927220 90 BY-RR Z WBE: 6/8/8 WK: I		
DE 01 14 003 77105 SN-WA 405 E WBE: 8/8/8 WK: I Linie: M-Linie Fk: 4,0/3/6/6		DE 0109 9770 0020 BY-F Z WBE: 8/8/7 WK: I Prämie: *		
		DE 01 14 003 20616 SN-WA 220 Z WBE: 7/8/8 WK: I		
Züchter und Besitzer: Karl-Heinz Wabnitz, Klosterbuch 44, 04703 Leisnig OT Klosterbuch				
130		DE 01 14 005 08856 SN-WA A		MLS
männlich WBE: 7/8/7 ARQ/ARQ EMF: 133/60,0/421		Z WK: I Linie: R-Linie F 117-/101/98 M -		17.03.2017
ZW 119 R - E -/-/		F 117-/101/98 M -		
DE 0109 9272 0139 BY-RR Ramp Z WBE: 8/8/7 WK: I ARQ/ARQ Linie: R-Linie ZW 100 R 102 E 86/103/105 F 105/94/89/112 M -		0927223 69 BY-RR Rachus E WBE: 7/8/7 WK: I Prämie: +		
		0927220 90 BY-RR Z WBE: 6/8/8 WK: I		
DE 01 14 003 77105 SN-WA 405 E WBE: 8/8/8 WK: I Linie: M-Linie Fk: 4,0/3/6/6		DE 0109 9770 0020 BY-F Z WBE: 8/8/7 WK: I Prämie: *		
		DE 01 14 003 20616 SN-WA 220 Z WBE: 7/8/8 WK: I		
Züchter und Besitzer: Karl-Heinz Wabnitz, Klosterbuch 44, 04703 Leisnig OT Klosterbuch				

Merinolandschaf

131	DE 01 14 005 08851 SN-WA A		MLS
<p>männlich WBE: 8/8/8 ARQ/ARQ EMF: 132/57,0/402</p> <p>Z WK: I Linie: R-Linie</p> <p>ZW - R - E -/-/ - F 113/-/-/ - M -</p>			18.03.2017
<p>DE 0109 9272 0139 BY-RR Ramp Z WBE: 8/8/7 WK: I ARQ/ARQ Linie: R-Linie</p> <p>ZW 100 R 102 E 86/103/105 F 105/94/89/112 M -</p>	<p>0927223 69 BY-RR Rachus E WBE: 7/8/7 WK: I Prämie: +</p> <p>0927220 90 BY-RR Z WBE: 6/8/8 WK: I</p>		
<p>DE 01 14 003 20601 SN-WA 204 Z WBE: 8/8/8 WK: I Linie: P-Linie Fk: 5,9/5/10/10</p>	<p>0977021 13 BY-F Z WBE: 8/8/7 WK: I</p> <p>SN00011 052008 SN-SG Z WBE: 7/8/8 WK: I</p>		
Züchter und Besitzer: Karl-Heinz Wabnitz, Klosterbuch 44, 04703 Leisnig OT Klosterbuch			
132	DE 01 14 005 08854 SN-WA A		MLS
<p>männlich WBE: 8/8/8 ARQ/ARQ EMF: 132/57,0/394</p> <p>E WK: I Linie: R-Linie</p> <p>ZW - R - E -/-/ - F 108/-/-/ - M -</p>			18.03.2017
<p>DE 0109 9272 0139 BY-RR Ramp Z WBE: 8/8/7 WK: I ARQ/ARQ Linie: R-Linie</p> <p>ZW 100 R 102 E 86/103/105 F 105/94/89/112 M -</p>	<p>0927223 69 BY-RR Rachus E WBE: 7/8/7 WK: I Prämie: +</p> <p>0927220 90 BY-RR Z WBE: 6/8/8 WK: I</p>		
<p>DE 01 14 004 08473 SN-WA 12 Z WBE: 7/7/7 WK: I Linie: M-Linie Fk: 3,0/2/4/4</p>	<p>DE 0109 9770 0020 BY-F Z WBE: 8/8/7 WK: I Prämie: *</p> <p>DE 01 14 003 44042 SN-WA 343 Z WBE: 7/8/8 WK: I</p>		
Züchter und Besitzer: Karl-Heinz Wabnitz, Klosterbuch 44, 04703 Leisnig OT Klosterbuch			
133	DE 01 14 005 08852 SN-WA A		MLS
<p>männlich WBE: 8/8/8 ARQ/ARQ EMF: 125/50,0/368</p> <p>Z WK: I Linie: R-Linie</p> <p>ZW 108 R - E -/-/ - F 105/-/-/ - M -</p>			25.03.2017
<p>DE 0109 9272 0139 BY-RR Ramp Z WBE: 8/8/7 WK: I ARQ/ARQ Linie: R-Linie</p> <p>ZW 100 R 102 E 86/103/105 F 105/94/89/112 M -</p>	<p>0927223 69 BY-RR Rachus E WBE: 7/8/7 WK: I Prämie: +</p> <p>0927220 90 BY-RR Z WBE: 6/8/8 WK: I</p>		
<p>DE 01 14 003 20610 SN-WA 237 Z WBE: 8/8/8 WK: I Linie: P-Linie Fk: 5,0/3/7/7</p>	<p>0977021 13 BY-F Z WBE: 8/8/7 WK: I</p> <p>DE 01 14 000 56348 SN-WA 061026 Z WBE: 8/8/7 WK: I</p>		
Züchter und Besitzer: Karl-Heinz Wabnitz, Klosterbuch 44, 04703 Leisnig OT Klosterbuch			

Merinolandschaf

134	DE 01 12 103 23062 BB-L A	MLS
WBE: 7/8/7 ARR/ARR	männlich WK: I Linie: M-Linie	E 28.03.2017
DE 01 12 102 71719 BB-L D WBE: 6/8/7 WK: I ARR/ARR Linie: M-Linie EMF: 441/136,0/299 ZW 102 R - E 111/103/95 F -/-/- M -	0957238 78 BY-T Muto Z WBE: 8/9/7 WK: I Prämie: +	
DE 01 12 102 49028 BB-L E WBE: 8/8/8 WK: I Linie: K-Linie Fk: 4,1/2/3/3	DE 01 12 101 71077 BB-L 077 E WBE: 8/7/7 WK: I	
DE 01 12 101 99769 BB-L 4051 Z WBE: 8/8/8 WK: I	DE 01 12 100 17597 BB-L 9052 E WBE: 8/7/8 WK: I	
Züchter und Besitzer: Arno Laube, Karl Liebknecht Straße 81, 15345 Rehfelde		
135	DE 01 12 103 23060 BB-L A	MLS
WBE: 7/8/8 ARR/ARQ	männlich WK: I Linie: M-Linie	E 06.04.2017
DE 01 12 102 71715 BB-L Z Linie: M-Linie ZW 105 R - E 93/112/105 F -/-/- M -	0957238 78 BY-T Muto Z WBE: 8/9/7 WK: I Prämie: +	
DE 01 12 102 34390 BB-L E WBE: 8/9/8 WK: I Linie: K-Linie Fk: 4,1/3/4/4	DE 01 12 100 17676 BB-L 9120 Z WBE: 8/7/7 WK: I	
DE 01 12 101 99763 BB-L Z WBE: 8/7/7 WK: I	DE 01 12 100 17660 BB-L 9108 E WBE: 8/7/7 WK: I	
Züchter und Besitzer: Arno Laube, Karl Liebknecht Straße 81, 15345 Rehfelde		
136	DE 01 12 103 23076 BB-L A	MLS
WBE: 7/8/7 ARR/ARR	männlich WK: I Linie: M-Linie	E 06.04.2017
DE 01 12 102 71715 BB-L Z Linie: M-Linie ZW 105 R - E 93/112/105 F -/-/- M -	0957238 78 BY-T Muto Z WBE: 8/9/7 WK: I Prämie: +	
DE 01 12 102 70595 BB-L D WBE: 7/7/8 WK: I Linie: M-Linie Fk: 3,0/1/1/1	DE 01 12 100 17676 BB-L 9120 Z WBE: 8/7/7 WK: I	
DE 01 12 101 99763 BB-L Z WBE: 8/7/7 WK: I	0964821 25 BY-FR Z WBE: 6/8/7	
DE 01 12 102 48996 BB-L D WBE: 8/8/7 WK: I		
Züchter und Besitzer: Arno Laube, Karl Liebknecht Straße 81, 15345 Rehfelde		

Merinolandschaf

137	DE 01 12 103 23074 BB-L A	MLS
WBE: 7/7/7 ARR/ARQ	männlich WK: I Linie: M-Linie	E 11.04.2017
DE 01 12 102 71710 BB-L WBE: 6/8/7 WK: I ARR/ARR Linie: M-Linie EMF: 445/132,0/288 ZW 94 R - E 98/98/92 F -/-/- M -	D	0957238 78 BY-T WBE: 8/9/7 WK: I Prämie: + DE 01 12 100 17376 BB-L WBE: 6/8/8 WK: II
DE 01 12 102 49003 BB-L WBE: 7/7/7 WK: I Linie: K-Linie Fk: 4,1/1/1/1	Z	DE 01 12 101 99769 BB-L WBE: 8/8/8 WK: I DE 01 12 100 17417 BB-L WBE: 8/8/7
Züchter und Besitzer: Arno Laube, Karl Liebknecht Straße 81, 15345 Rehfelde		
138	DE 01 15 004 84804 SA-M A	MLS
WBE: 8/8/7 ARR/ARQ EMF: 175/68,0/366	männlich WK: I Linie: K-Linie	Z 19.04.2017
ZW - R - E -/-/-	F 93/-/-/- M -	
DE 0109 9470 0117 BY-GD WBE: 8/7/6 WK: II ARR/ARR Linie: K-Linie ZW 105 R 119 E 108/91/88 F 102/107/99/110 M -	K Z	0947118 81 BY-K WBE: 8/7/7 WK: I 0947015 20 BY-GD WBE: 8/8/7 WK: I
SA00001 100042 SA-M WBE: 8/8/8 Linie: P-Linie Fk: 7,6/9/15/14	D	0947018 25 BY-GD WBE: 7/7/6 SA00001 025536 SA-M WBE: 9/7/8
Züchter und Besitzer: Schäfereibetrieb Mücke GbR, Feldblick 8, 06785 Oranienbaum-Wörlitz/OT Riesigk		
139	DE 01 15 004 84803 SA-M A	MLS
WBE: 6/8/6 ARR/ARQ EMF: 174/79,0/425	männlich WK: II Linie: K-Linie	E 20.04.2017
ZW - R - E -/-/-	F 102/-/-/- M -	
DE 0109 9470 0117 BY-GD WBE: 8/7/6 WK: II ARR/ARR Linie: K-Linie ZW 105 R 119 E 108/91/88 F 102/107/99/110 M -	K Z	0947118 81 BY-K WBE: 8/7/7 WK: I 0947015 20 BY-GD WBE: 8/8/7 WK: I
DE 01 15 001 20620 SA-M WBE: 8/7/8 Linie: P-Linie Fk: 7,7/8/13/13	de011500120620 Z	0947018 25 BY-GD WBE: 7/7/6 SA00001 029949 SA-M WBE: 7/8/8
Züchter und Besitzer: Schäfereibetrieb Mücke GbR, Feldblick 8, 06785 Oranienbaum-Wörlitz/OT Riesigk		

Merinolandschaf

140		DE 01 16 201 01492 TH-O A		MLS
Name: P	männlich	Z		23.04.2017
WBE: 8/8/7	WK: I			
ARR/ARR	Linie: P-Linie			
EMF: 141/46,0/298				
ZW 89 R - E -/-/	F 86/-/109/- M -			
DE 0109 9572 0429 BY-T	P E	DE 0109 9678 0006 BY-SI	Polter Z	
WBE: 7/9/7 WK: I		WBE: 7/7/8 WK: I		
ARR/ARR Linie: P-Linie				
EMF: 97/47,0/407		0957235 06 BY-T	Z	
ZW 116 R 101 E 98/109/113 F 106/95/124/98 M -		WBE: 7/8/8 WK: I		
DE 01 16 100 55071 TH-O	Z	DE 0109 1031 9258 BY-K	Z	
WBE: 8/7/8 WK: I				
Linie: M-Linie		TH00028 204126 TH-O	Z	
Fk: 7,2/7/12/12				
Züchter und Besitzer: Jens-Uwe Otto, Unterdorf 4, 98530 Rohr				
141		DE 01 16 201 01496 TH-O A		MLS
	männlich	Z		23.04.2017
WBE: 6/8/8	WK: I			
ARR/ARQ	Linie: P-Linie			
DE 0109 9648 0776 BY-FR	P Mister Berlin 2016 E	0947021 13 BY-GD	Peter Z	
WBE: 8/9/7 WK: I		WBE: 8/8/7 WK: I		
ARR/ARQ Linie: P-Linie				
EMF: 119/54,0/412		0964822 29 BY-FR	D	
ZW 83 R 77 E 85/104/101 F 83/77/105/113 M -		WBE: 8/8/8 WK: I		
DE 01 16 007 43962 TH-O	E	DE 01 08 004 99653 BW-MK	Z	
WBE: 7/8/8 WK: I		WBE: 8/8/8 WK: I		
Linie: M-Linie		DE 01 16 005 58305 TH-O	E	
Fk: 5,4/6/10/10		WBE: 7/9/8 WK: I		
Züchter und Besitzer: Jens-Uwe Otto, Unterdorf 4, 98530 Rohr				
142		DE 01 15 004 84801 SA-M A		MLS
	männlich	E		27.04.2017
WBE: 7/8/7	WK: I			
ARR/AHQ	Linie: K-Linie			
EMF: 167/68,0/377				
ZW - R - E -/-/	F 94/-/-/ M -			
DE 0109 9470 0117 BY-GD	K Z	0947118 81 BY-K	Kowalski E	
WBE: 8/7/6 WK: II		WBE: 8/7/7 WK: I		
ARR/ARR Linie: K-Linie				
ZW 105 R 119 E 108/91/88 F 102/107/99/110 M -		0947015 20 BY-GD	Z	
		WBE: 8/8/7 WK: I		
DE 01 15 003 91861 SA-M	DE011500391861 E	0964818 23 BY-FR	Milimet E	
WBE: 7/7/7 WK: I		WBE: 7/8/7 WK: I		
Linie: M-Linie		DE 01 15 009 00449 SA-M	DE011500900449 E	
Fk: 4,0/4/5/5		WBE: 8/7/7		
Züchter und Besitzer: Schäfereibetrieb Mücke GbR, Feldblick 8, 06785 Oranienbaum-Wörlitz/OT Riesigk				

Merinolandschaf

143		DE 01 16 201 01495 TH-O A		MLS
Name: P	männlich	Z		08.05.2017
WBE: 8/8/7	WK: I	Prämie: Ib		
ARR/ARR	Linie: P-Linie			
EMF: 126/63,0/468				
ZW 112 R - E -/-	F 116/-/111/- M -			
DE 0109 9572 0429 BY-T	P E	DE 0109 9678 0006 BY-SI	Polter Z	
WBE: 7/9/7 WK: I		WBE: 7/7/8 WK: I		
ARR/ARR Linie: P-Linie				
EMF: 97/47,0/407		0957235 06 BY-T	Z	
ZW 116 R 101 E 98/109/113 F 106/95/124/98 M -		WBE: 7/8/8 WK: I		
DE 01 16 005 58371 TH-O	Z	DE 01 16 003 56660 TH-O	E	
WBE: 7/8/8 WK: I		WBE: 9/8/8 WK: I Prämie: Ib**		
Linie: M-Linie		DE 01 16 003 56619 TH-O	Z	
Fk: 6,6/8/13/13		WBE: 5/7/7 WK: III		
Züchter und Besitzer: Jens-Uwe Otto, Unterdorf 4, 98530 Rohr				
144		DE 01 16 201 01498 TH-O A		MLS
	männlich	Z		10.05.2017
WBE: 7/7/7	WK: I			
ARR/ARR	Linie: P-Linie			
EMF: 124/52,0/387				
ZW - R - E -/-	F 105/-/- M -			
DE 0109 9648 0776 BY-FR	P Mister Berlin 2016 E	0947021 13 BY-GD	Peter Z	
WBE: 8/9/7 WK: I		WBE: 8/8/7 WK: I		
ARR/ARQ Linie: P-Linie		0964822 29 BY-FR	D	
EMF: 119/54,0/412		WBE: 8/8/8 WK: I		
ZW 83 R 77 E 85/104/101 F 83/77/105/113 M -				
DE 01 16 007 43990 TH-O	Z	DE 0109 9470 0116 BY-GD	E	
WBE: 8/7/8 WK: I		WBE: 8/7/7 WK: I		
Linie: K-Linie		DE 01 16 100 55021 TH-O	Z	
Fk: 5,3/5/9/9		WBE: 8/7/8 WK: I		
Züchter und Besitzer: Jens-Uwe Otto, Unterdorf 4, 98530 Rohr				
145		DE 01 15 004 84802 SA-M A		MLS
	männlich	Z		15.05.2017
WBE: 8/8/8	WK: I			
ARR/ARR	Linie: K-Linie			
EMF: 149/72,0/456				
ZW - R - E -/-	F 104/-/- M -			
DE 0109 9470 0117 BY-GD	K Z	0947118 81 BY-K	Kowalski E	
WBE: 8/7/6 WK: II		WBE: 8/7/7 WK: I		
ARR/ARR Linie: K-Linie		0947015 20 BY-GD	Z	
ZW 105 R 119 E 108/91/88 F 102/107/99/110 M -		WBE: 8/8/7 WK: I		
SA00001 028876 SA-M	Z	HE00051 000169 HE-F	Z	
WBE: 8/8/8		WBE: 7/8/7 WK: I		
Linie: R-Linie		SA00001 023346 SA-M	Z	
Fk: 9,2/7/13/13		WBE: 9/8/9		
Züchter und Besitzer: Schäfereibetrieb Mücke GbR, Feldblick 8, 06785 Oranienbaum-Wörlitz/OT Riesigk				

Merinolandschaf

146	DE 01 16 201 01198 TH-O A	MLS				
Name: P männlich Z 17.05.2017 WBE: 7/8/8 WK: I ARR/ARR Linie: P-Linie EMF: 117/52,0/410 ZW - R - E -/-/ F 104/-/-/ M -						
<table style="width: 100%; border-collapse: collapse;"> <tr> <td style="width: 50%; border-right: 1px solid black; padding: 2px;"> DE 0109 9648 0776 BY-FR P Mister Berlin 2016 E WBE: 8/9/7 WK: I ARR/ARQ Linie: P-Linie EMF: 119/54,0/412 ZW 83 R 77 E 85/104/101 F 83/77/105/113 M - </td> <td style="width: 50%; padding: 2px;"> 0947021 13 BY-GD Peter Z WBE: 8/8/7 WK: I <hr/> 0964822 29 BY-FR D WBE: 8/8/8 WK: I </td> </tr> <tr> <td style="border-right: 1px solid black; padding: 2px;"> DE 01 16 005 58364 TH-O E WBE: 7/8/8 WK: I Linie: K-Linie Fk: 6,8/6/10/10 </td> <td style="padding: 2px;"> DE 0109 9470 0116 BY-GD E WBE: 8/7/7 WK: I <hr/> DE 01 16 100 55045 TH-O E WBE: 9/7/7 WK: I </td> </tr> </table>			DE 0109 9648 0776 BY-FR P Mister Berlin 2016 E WBE: 8/9/7 WK: I ARR/ARQ Linie: P-Linie EMF: 119/54,0/412 ZW 83 R 77 E 85/104/101 F 83/77/105/113 M -	0947021 13 BY-GD Peter Z WBE: 8/8/7 WK: I <hr/> 0964822 29 BY-FR D WBE: 8/8/8 WK: I	DE 01 16 005 58364 TH-O E WBE: 7/8/8 WK: I Linie: K-Linie Fk: 6,8/6/10/10	DE 0109 9470 0116 BY-GD E WBE: 8/7/7 WK: I <hr/> DE 01 16 100 55045 TH-O E WBE: 9/7/7 WK: I
DE 0109 9648 0776 BY-FR P Mister Berlin 2016 E WBE: 8/9/7 WK: I ARR/ARQ Linie: P-Linie EMF: 119/54,0/412 ZW 83 R 77 E 85/104/101 F 83/77/105/113 M -	0947021 13 BY-GD Peter Z WBE: 8/8/7 WK: I <hr/> 0964822 29 BY-FR D WBE: 8/8/8 WK: I					
DE 01 16 005 58364 TH-O E WBE: 7/8/8 WK: I Linie: K-Linie Fk: 6,8/6/10/10	DE 0109 9470 0116 BY-GD E WBE: 8/7/7 WK: I <hr/> DE 01 16 100 55045 TH-O E WBE: 9/7/7 WK: I					
Züchter und Besitzer: Jens-Uwe Otto, Unterdorf 4, 98530 Rohr						
147	DE 01 16 201 26622 TH-O A	MLS				
männlich Z 17.08.2017 WBE: 8/7/8 WK: I ARR/ARR Linie: K-Linie EMF: 155/66,0/400 ZW - R - E -/-/ F 95/-/-/ M -						
<table style="width: 100%; border-collapse: collapse;"> <tr> <td style="width: 50%; border-right: 1px solid black; padding: 2px;"> DE 0109 9646 0135 BY-TK K E WBE: 6/9/7 WK: I ARR/ARR Linie: K-Linie EMF: 90/37,0/356 ZW 111 R 94 E 104/114/116 F 83/93/129/94 M - </td> <td style="width: 50%; padding: 2px;"> DE 01 12 102 52811 BB-L Korwart Z WBE: 7/8/8 WK: I Prämie: Ia* <hr/> 0964606 29 BY-TK Z WBE: 9/7/8 WK: I </td> </tr> <tr> <td style="border-right: 1px solid black; padding: 2px;"> DE 01 16 005 58330 TH-O E WBE: 8/7/8 WK: I Linie: K-Linie Fk: 6,4/7/10/10 </td> <td style="padding: 2px;"> DE 0109 9470 0116 BY-GD E WBE: 8/7/7 WK: I <hr/> DE 01 16 100 55095 TH-O E WBE: 8/6/7 WK: II </td> </tr> </table>			DE 0109 9646 0135 BY-TK K E WBE: 6/9/7 WK: I ARR/ARR Linie: K-Linie EMF: 90/37,0/356 ZW 111 R 94 E 104/114/116 F 83/93/129/94 M -	DE 01 12 102 52811 BB-L Korwart Z WBE: 7/8/8 WK: I Prämie: Ia* <hr/> 0964606 29 BY-TK Z WBE: 9/7/8 WK: I	DE 01 16 005 58330 TH-O E WBE: 8/7/8 WK: I Linie: K-Linie Fk: 6,4/7/10/10	DE 0109 9470 0116 BY-GD E WBE: 8/7/7 WK: I <hr/> DE 01 16 100 55095 TH-O E WBE: 8/6/7 WK: II
DE 0109 9646 0135 BY-TK K E WBE: 6/9/7 WK: I ARR/ARR Linie: K-Linie EMF: 90/37,0/356 ZW 111 R 94 E 104/114/116 F 83/93/129/94 M -	DE 01 12 102 52811 BB-L Korwart Z WBE: 7/8/8 WK: I Prämie: Ia* <hr/> 0964606 29 BY-TK Z WBE: 9/7/8 WK: I					
DE 01 16 005 58330 TH-O E WBE: 8/7/8 WK: I Linie: K-Linie Fk: 6,4/7/10/10	DE 0109 9470 0116 BY-GD E WBE: 8/7/7 WK: I <hr/> DE 01 16 100 55095 TH-O E WBE: 8/6/7 WK: II					
Züchter und Besitzer: Jens-Uwe Otto, Unterdorf 4, 98530 Rohr						
148	DE 01 15 010 10699 SA-B A	MLS				
männlich E 18.08.2017 WBE: 7/7/7 WK: I ARR/ARR Linie: M-Linie EMF: 193/59,0/280 ZW - R - E -/-/ F 99/-/-/ M -						
<table style="width: 100%; border-collapse: collapse;"> <tr> <td style="width: 50%; border-right: 1px solid black; padding: 2px;"> DE 01 14 003 19737 SN-HS 13hs105427, Scholz Z WBE: 7/8/8 WK: I Prämie: *RS jKL ARR/ARR Linie: M-Linie EMF: 80/42,0/475 ZW 98 R 116 E 107/97/100 F 98/81/100/103 M - </td> <td style="width: 50%; padding: 2px;"> DE 01 14 002 48590 SN-HS Malat Z WBE: 8/8/8 WK: I Prämie: + <hr/> DE 01 14 002 48566 SN-HS Z WBE: 8/7/7 WK: I </td> </tr> <tr> <td style="border-right: 1px solid black; padding: 2px;"> DE 01 15 003 42303 SA-B Z WBE: 8/7/8 Fk: 7,2/6/8/8 </td> <td style="padding: 2px;"> BY00030 005587 BY-SI Z WBE: 8/8/7 WK: I <hr/> DE 01 15 000 03882 SA-B E WBE: 7/8/8 </td> </tr> </table>			DE 01 14 003 19737 SN-HS 13hs105427, Scholz Z WBE: 7/8/8 WK: I Prämie: *RS jKL ARR/ARR Linie: M-Linie EMF: 80/42,0/475 ZW 98 R 116 E 107/97/100 F 98/81/100/103 M -	DE 01 14 002 48590 SN-HS Malat Z WBE: 8/8/8 WK: I Prämie: + <hr/> DE 01 14 002 48566 SN-HS Z WBE: 8/7/7 WK: I	DE 01 15 003 42303 SA-B Z WBE: 8/7/8 Fk: 7,2/6/8/8	BY00030 005587 BY-SI Z WBE: 8/8/7 WK: I <hr/> DE 01 15 000 03882 SA-B E WBE: 7/8/8
DE 01 14 003 19737 SN-HS 13hs105427, Scholz Z WBE: 7/8/8 WK: I Prämie: *RS jKL ARR/ARR Linie: M-Linie EMF: 80/42,0/475 ZW 98 R 116 E 107/97/100 F 98/81/100/103 M -	DE 01 14 002 48590 SN-HS Malat Z WBE: 8/8/8 WK: I Prämie: + <hr/> DE 01 14 002 48566 SN-HS Z WBE: 8/7/7 WK: I					
DE 01 15 003 42303 SA-B Z WBE: 8/7/8 Fk: 7,2/6/8/8	BY00030 005587 BY-SI Z WBE: 8/8/7 WK: I <hr/> DE 01 15 000 03882 SA-B E WBE: 7/8/8					
Züchter und Besitzer: Schäferei Bust GbR, Drosselweg 3, 06237 Leuna						

Merinolandschaf

149		DE 01 16 201 01336 TH-O A		MLS
männlich WBE: 7/8/7 ARR/ARR EMF: 154/68,0/409		E WK: I Linie: K-Linie		18.08.2017
DE 0109 9646 0135 BY-TK K E WBE: 6/9/7 WK: I ARR/ARR Linie: K-Linie EMF: 90/37,0/356 ZW 111 R 94 E 104/114/116 F 83/93/129/94 M -		DE 01 12 102 52811 BB-L Korwart Z WBE: 7/8/8 WK: I Prämie: Ia*		
		0964606 29 BY-TK Z WBE: 9/7/8 WK: I		
DE 01 16 005 58423 TH-O Z WBE: 8/8/8 WK: I Linie: K-Linie Fk: 6,4/7/12/12		DE 0109 9470 0116 BY-GD E WBE: 8/7/7 WK: I		
		DE 01 16 100 16606 TH-O E WBE: 8/7/8 WK: I		
Züchter und Besitzer: Jens-Uwe Otto, Unterdorf 4, 98530 Rohr				
150		DE 01 16 201 26631 TH-O A		MLS
männlich WBE: 9/8/8 ARR/ARR EMF: 149/67,0/423		Z WK: I Linie: M-Linie		23.08.2017
ZW - R - E -/-/ - F 106/-/-/ - M -				
DE 0109 9572 0777 BY-T Z WBE: 8/9/7 WK: I Prämie: A ARR/ARR Linie: M-Linie EMF: 117/55,5/428 ZW 102 R - E 93/104/99 F 111/102/106/- M -		DE 0109 9648 0598 BY-FR Muk Z WBE: 8/8/7 WK: I		
		DE 0109 9572 0020 BY-T Z WBE: 7/7/8 WK: I		
DE 01 16 007 44010 TH-O Z WBE: 8/7/7 WK: I Linie: K-Linie Fk: 5,1/5/8/8		DE 0109 9470 0116 BY-GD E WBE: 8/7/7 WK: I		
		DE 01 16 003 56791 TH-O Z WBE: 7/7/8 WK: I		
Züchter und Besitzer: Jens-Uwe Otto, Unterdorf 4, 98530 Rohr				
151		DE 01 16 201 26617 TH-O A		MLS
männlich WBE: 9/8/8 ARR/ARR EMF: 145/67,0/434		D WK: I Linie: M-Linie		27.08.2017
ZW - R - E -/-/ - F 113/-/-/ - M -				
DE 0109 9572 0777 BY-T Z WBE: 8/9/7 WK: I Prämie: A ARR/ARR Linie: M-Linie EMF: 117/55,5/428 ZW 102 R - E 93/104/99 F 111/102/106/- M -		DE 0109 9648 0598 BY-FR Muk Z WBE: 8/8/7 WK: I		
		DE 0109 9572 0020 BY-T Z WBE: 7/7/8 WK: I		
DE 01 16 200 31189 TH-O Z WBE: 9/8/8 WK: I Linie: P-Linie Fk: 3,3/3/6/6		DE 0109 9572 0429 BY-T P E WBE: 7/9/7 WK: I		
		DE 01 16 005 58418 TH-O E WBE: 6/8/8 WK: II		
Züchter und Besitzer: Jens-Uwe Otto, Unterdorf 4, 98530 Rohr				

Merinolandschaf

152		DE 01 15 009 01690 SA-RF A		MLS
	männlich		Z	28.08.2017
WBE: 7/8/8	WK: I			
ARR/ARR	Linie: P-Linie			
EMF: 116/62,0/500				
ZW - R - E -/-	F 108/-/- M -			
DE 0109 9770 0106 BY-F	Z	0947018 38 BY-GD	Pinanto Z	
WBE: 8/8/7 WK: I Prämie: 6		WBE: 8/8/8 WK: I		
ARR/ARR Linie: P-Linie				
EMF: 75/43,0/520		0977022 18 BY-F	Z	
ZW 99 R 106 E 116/96/97 F 100/104/95/90 M -		WBE: 8/8/8 WK: I		
DE 01 15 009 00111 SA-RF	DE011500900111 E	SA00011 027726 SA-RF	E	
WBE: 8/8/8		WBE: 7/7/6 WK: II		
Linie: M-Linie		SA00011 028805 SA-RF	D	
Fk: 6,8/6/11/11		WBE: 8/7/7		
Züchter und Besitzer: Rainer Frischbier, Neue Str. 5, 39264 Jütrichau/OT Pakendorf				
153		DE 01 15 004 84808 SA-M A		MLS
	männlich		E	29.08.2017
WBE: 7/8/7	WK: I			
ARR/ARQ	Linie: P-Linie			
EMF: 183/64,0/322				
ZW - R - E -/-	F 90/-/- M -			
DE 01 06 103 75410 HE-F	^ Z	DE 01 06 103 22019 HE-F	^ Z	
WBE: 7/8/7 WK: I Prämie: *li		WBE: 7/8/8 WK: I Prämie: +lc *laRS*laS		
ARR/ARR Linie: P-Linie		DE 01 06 103 22049 HE-F	49 D	
ZW 93 R - E 77/94/89 F 81/103/114/116 M -		WBE: 7/7/7 WK: I		
DE 01 15 009 00035 SA-M	DE011500900035 D	0964818 23 BY-FR	Milimet E	
WBE: 8/7/7		WBE: 7/8/7 WK: I		
Linie: M-Linie		SA00001 024446 SA-M	Z	
Fk: 7,0/9/13/13		WBE: 8/7/8		
Züchter und Besitzer: Schäfereibetrieb Mücke GbR, Feldblick 8, 06785 Oranienbaum-Wörlitz/OT Riesigk				
154		DE 01 16 201 01347 TH-O A		MLS
	männlich		Z	02.09.2017
WBE: 7/8/8	WK: I			
ARR/ARR	Linie: M-Linie			
EMF: 139/58,0/388				
DE 0109 9572 0777 BY-T	Z	DE 0109 9648 0598 BY-FR	Muk Z	
WBE: 8/9/7 WK: I Prämie: A		WBE: 8/8/7 WK: I		
ARR/ARR Linie: M-Linie		DE 0109 9572 0020 BY-T	Z	
EMF: 117/55,5/428		WBE: 7/7/8 WK: I		
ZW 102 R - E 93/104/99 F 111/102/106/- M -				
DE 01 16 005 58352 TH-O	Z	DE 01 06 101 96800 HE-F	Z	
WBE: 7/8/8 WK: I		WBE: 7/8/8 WK: I Prämie: *lf		
Linie: M-Linie		DE 01 16 003 56801 TH-O	Z	
Fk: 6,4/7/12/12		WBE: 8/8/7 WK: I		
Züchter und Besitzer: Jens-Uwe Otto, Unterdorf 4, 98530 Rohr				

Merinolandschaf

155		DE 01 16 201 26614 TH-O A		MLS
männlich		Z		02.09.2017
WBE: 8/8/8	WK: I			
ARR/ARR	Linie: M-Linie			
EMF: 139/59,0/396				
ZW - R - E -/-	F 101/-/- M -			
DE 0109 9572 0777 BY-T	Z	DE 0109 9648 0598 BY-FR	Muk Z	
WBE: 8/9/7 WK: I Prämie: A		WBE: 8/8/7 WK: I		
ARR/ARR Linie: M-Linie		DE 0109 9572 0020 BY-T	Z	
EMF: 117/55,5/428		WBE: 7/7/8 WK: I		
ZW 102 R - E 93/104/99 F 111/102/106/- M -				
DE 01 16 005 58352 TH-O	Z	DE 01 06 101 96800 HE-F	Z	
WBE: 7/8/8 WK: I		WBE: 7/8/8 WK: I Prämie: *If		
Linie: M-Linie		DE 01 16 003 56801 TH-O	Z	
Fk: 6,4/7/12/12		WBE: 8/8/7 WK: I		
Züchter und Besitzer: Jens-Uwe Otto, Unterdorf 4, 98530 Rohr				
156		DE 01 14 004 98749 SN-HS A		MLS
männlich		Z		05.09.2017
WBE: 7/7/6	WK: II			
ARR/ARQ	Linie: P-Linie			
EMF: 100/65,0/610				
US-EMF: 31.7/7.1				
ZW 139 R - E -/-	F 140/-/135/94 M -			
DE 01 14 004 45551 SN-HS	557 Z	DE 01 14 003 46977 SN-HS	Z	
WBE: 8/8/8 WK: I		WBE: 7/8/8 WK: I Prämie: S*		
ARR/ARQ Linie: P-Linie		DE 01 14 002 76041 SN-HS	111300 E	
EMF: 92/49,0/489		WBE: 8/7/7 WK: I		
ZW 111 R - E 94/92/93 F 128/94/134/100 M -				
DE 01 14 003 09646 SN-HS	Z	DE 01 15 001 20615 SA-M	DE011500120615 E	
WBE: 7/7/8 WK: I		WBE: 7/8/7 WK: I		
Linie: P-Linie		SN00006 050764 SN-HS	E	
Fk: 5,6/6/11/10		WBE: 7/6/7 WK: II		
Züchter und Besitzer: Harald Scholz, Zum alten Bahnhof 7, 04860 Torgau				
157		DE 01 14 004 98750 SN-HS A		MLS
männlich		Z		10.09.2017
WBE: 7/7/7	WK: I			
ARR/ARQ	Linie: P-Linie			
EMF: 95/53,0/516				
US-EMF: 26.6/6.5				
ZW 120 R - E -/-	F 123/-/121/92 M -			
DE 01 14 004 45551 SN-HS	557 Z	DE 01 14 003 46977 SN-HS	Z	
WBE: 8/8/8 WK: I		WBE: 7/8/8 WK: I Prämie: S*		
ARR/ARQ Linie: P-Linie		DE 01 14 002 76041 SN-HS	111300 E	
EMF: 92/49,0/489		WBE: 8/7/7 WK: I		
ZW 111 R - E 94/92/93 F 128/94/134/100 M -				
DE 01 14 003 09660 SN-HS	Z	DE 01 08 004 64123 BW-P	Z	
WBE: 8/7/8 WK: I		WBE: 8/8/8 WK: I		
Linie: P-Linie		DE 01 14 001 07784 SN-HS	E	
Fk: 5,1/5/8/6		WBE: 7/7/7 WK: I		
Züchter und Besitzer: Harald Scholz, Zum alten Bahnhof 7, 04860 Torgau				

Merinolandschaf

158		DE 01 15 004 84806 SA-M A		MLS
männlich		E		12.09.2017
WBE: 7/8/8 ARR/ARQ EMF: 169/74,0/408		WK: I Linie: P-Linie		
ZW - R - E -/-		F 96/-/- M -		
DE 01 06 103 75410 HE-F ^ Z WBE: 7/8/7 WK: I Prämie: *li ARR/ARR Linie: P-Linie		DE 01 06 103 22019 HE-F ^ Z WBE: 7/8/8 WK: I Prämie: +lc *laRS*laS		
ZW 93 R - E 77/94/89 F 81/103/114/116 M -		DE 01 06 103 22049 HE-F 49 D WBE: 7/7/7 WK: I		
SA00001 029922 SA-M Z WBE: 7/8/8 Linie: M-Linie Fk: 8,5/8/13/11		0947011 91 BY-GD E WBE: 7/8/8 WK: I		
		SA00001 022250 SA-M ARR/ARQ Z WBE: 8/7/8		
Züchter und Besitzer: Schäfereibetrieb Mücke GbR, Feldblick 8, 06785 Oranienbaum-Wörlitz/OT Riesigk				
159		DE 01 15 009 01691 SA-RF A		MLS
männlich		Z		13.09.2017
WBE: 7/8/8 ARR/ARQ EMF: 100/47,0/430		WK: I Linie: P-Linie		
ZW - R - E -/-		F 97/-/- M -		
DE 0109 9770 0106 BY-F Z WBE: 8/8/7 WK: I Prämie: 6 ARR/ARR Linie: P-Linie EMF: 75/43,0/520 ZW 99 R 106 E 116/96/97 F 100/104/95/90 M -		0947018 38 BY-GD Pinanto Z WBE: 8/8/8 WK: I		
		0977022 18 BY-F Z WBE: 8/8/8 WK: I		
DE 01 15 009 00353 SA-RF DE011500900353 Z WBE: 8/8/8 WK: I Linie: M-Linie Fk: 5,1/5/9/9		DE 0109 9470 0125 BY-GD Z WBE: 8/7/7 WK: I		
		SA00011 026604 SA-RF Z WBE: 7/8/8		
Züchter und Besitzer: Rainer Frischbier, Neue Str. 5, 39264 Jütrichau/OT Pakendorf				
160		DE 01 14 004 98747 SN-HS A		MLS
männlich		E		20.09.2017
WBE: 8/7/7 ARQ/ARQ EMF: 85/50,0/529 US-EMF: 28.8/7.6 ZW 116 R - E -/-		WK: I Linie: P-Linie		
		F 121/-/113/95 M -		
DE 01 14 003 46982 SN-HS Z WBE: 7/7/5 WK: II ARQ/ARQ Linie: P-Linie EMF: 94/58,0/574 ZW 117 R - E 91/88/91 F 140/-/113/121 M -		DE 01 15 001 20615 SA-M DE011500120615 E WBE: 7/8/7 WK: I		
		DE 01 14 002 76045 SN-HS Z WBE: 7/7/7 WK: I		
DE 01 14 001 52194 SN-HS Z WBE: 8/7/7 WK: I Linie: R-Linie Fk: 7,8/4/5/5		DE 01 15 001 20266 SA-M OM 288730 WBE: 7/7/7 WK: I		
		DE 01 14 001 07693 SN-HS E WBE: 6/7/7 WK: II		
Züchter und Besitzer: Harald Scholz, Zum alten Bahnhof 7, 04860 Torgau				

Merinolandschaf

161	DE 01 14 004 98742 SN-HS A	MLS
<p>männlich E 22.09.2017</p> <p>WBE: 8/8/8 WK: I ARR/ARR Linie: P-Linie EMF: 83/54,0/590 US-EMF: 30.0/4.9 ZW 134 R - E -/-/ F 132-/124/104 M -</p>		
<p>DE 01 14 004 45551 SN-HS 557 Z WBE: 8/8/8 WK: I ARR/ARQ Linie: P-Linie EMF: 92/49,0/489 ZW 111 R - E 94/92/93 F 128/94/134/100 M -</p>	<p>DE 01 14 003 46977 SN-HS Z WBE: 7/8/8 WK: I Prämie: S*</p>	
	<p>DE 01 14 002 76041 SN-HS 111300 E WBE: 8/7/7 WK: I</p>	
<p>DE 01 14 003 52577 SN-HS Z WBE: 6/8/8 WK: I Linie: M-Linie Fk: 2,8/2/2/2</p>	<p>DE 01 14 003 19745 SN-HS Z WBE: 8/9/8 WK: I</p>	
	<p>DE 01 14 001 07778 SN-HS E WBE: 7/7/7 WK: I</p>	
<p>Züchter und Besitzer: Harald Scholz, Zum alten Bahnhof 7, 04860 Torgau</p>		
162	DE 01 14 004 98753 SN-HS A	MLS
<p>männlich E 26.09.2017</p> <p>WBE: 9/8/8 WK: I ARQ/ARQ Linie: P-Linie EMF: 79/44,0/494 US-EMF: 25.4/4.8 ZW 120 R - E -/-/ F 123-/108/105 M -</p>		
<p>DE 01 14 003 46982 SN-HS Z WBE: 7/7/5 WK: II ARQ/ARQ Linie: P-Linie EMF: 94/58,0/574 ZW 117 R - E 91/88/91 F 140-/113/121 M -</p>	<p>DE 01 15 001 20615 SA-M DE011500120615 E WBE: 7/8/7 WK: I</p>	
	<p>DE 01 14 002 76045 SN-HS Z WBE: 7/7/7 WK: I</p>	
<p>DE 01 14 003 09628 SN-HS Z WBE: 8/7/8 WK: I Linie: M-Linie Fk: 5,7/5/7/7</p>	<p>0947011 91 BY-GD E WBE: 7/8/8 WK: I</p>	
	<p>SN00006 046054 SN-HS E WBE: 8/7/7 WK: I</p>	
<p>Züchter und Besitzer: Harald Scholz, Zum alten Bahnhof 7, 04860 Torgau</p>		
163	DE 01 14 004 98744 SN-HS A	MLS
<p>männlich Z 27.09.2017</p> <p>WBE: 8/7/8 WK: I ARR/ARQ Linie: P-Linie EMF: 78/45,0/526 US-EMF: 26.4/4.9 ZW 134 R - E -/-/ F 131-/111/117 M -</p>		
<p>DE 01 14 003 46982 SN-HS Z WBE: 7/7/5 WK: II ARQ/ARQ Linie: P-Linie EMF: 94/58,0/574 ZW 117 R - E 91/88/91 F 140-/113/121 M -</p>	<p>DE 01 15 001 20615 SA-M DE011500120615 E WBE: 7/8/7 WK: I</p>	
	<p>DE 01 14 002 76045 SN-HS Z WBE: 7/7/7 WK: I</p>	
<p>DE 01 14 003 09668 SN-HS 124161 Z WBE: 8/7/7 WK: I Linie: M-Linie Fk: 4,7/3/5/5</p>	<p>DE 01 14 002 48590 SN-HS Malat Z WBE: 8/8/8 WK: I Prämie: +</p>	
	<p>SN00006 033853 SN-HS Z WBE: 6/7/7 WK: II</p>	
<p>Züchter und Besitzer: Harald Scholz, Zum alten Bahnhof 7, 04860 Torgau</p>		

Merinolandschaf

164	DE 01 15 010 10698 SA-B A	MLS
<p>männlich Z 05.10.2017</p> <p>WBE: 7/7/7 WK: I ARR/ARR Linie: P-Linie EMF: 145/39,0/241</p> <p>ZW - R - E -/-/ F 82/-/-/ M -</p>		
<p>DE 01 15 004 03626 SA-M E WBE: 6/8/8 WK: I Prämie: *1a ARR/AHQ Linie: P-Linie EMF: 235/83,0/351/112 ZW 115 R 113 E 81/98/104 F 88/119/106/120 M -</p>	<p>DE 01 06 101 96821 HE-F Z WBE: 7/8/8 WK: I Prämie: +1e</p>	
	<p>DE 01 15 009 00466 SA-M DE011500900466 Z WBE: 7/8/8</p>	
<p>DE 01 15 003 42302 SA-B Z WBE: 7/7/7</p> <p>Fk: 6,7/6/9/9</p>	<p>BY00030 005587 BY-SI Z WBE: 8/8/7 WK: I</p>	
	<p>DE 01 15 000 03933 SA-B E WBE: 9/8/8</p>	
Züchter und Besitzer: Schäferei Bust GbR, Drosselweg 3, 06237 Leuna		
165	DE 01 15 009 01688 SA-RF A	MLS
<p>männlich Z 06.10.2017</p> <p>WBE: 8/7/6 WK: II ARR/ARQ Linie: M-Linie EMF: 128/78,0/578</p> <p>ZW - R - E -/-/ F 115/-/-/ M -</p>		
<p>DE 01 15 004 28009 SA-RF Z WBE: 7/8/8 WK: I ARR/ARQ Linie: M-Linie EMF: 108/58,0/500 ZW 127 R - E 103/110/113 F 111/111/96/126 M -</p>	<p>DE 01 15 004 06770 SA-RF E WBE: 7/8/7 WK: I</p>	
	<p>SA00011 100022 SA-RF Z WBE: 9/8/9</p>	
<p>DE 01 15 009 00343 SA-RF DE011500900343 Z WBE: 7/7/8 WK: I Linie: M-Linie Fk: 4,4/4/8/7</p>	<p>DE 0109 9470 0125 BY-GD Z WBE: 8/7/7 WK: I</p>	
	<p>SA00011 025531 SA-RF Z WBE: 8/7/7</p>	
Züchter und Besitzer: Rainer Frischbier, Neue Str. 5, 39264 Jütrichau/OT Pakendorf		
166	DE 01 14 004 98748 SN-HS A	MLS
<p>männlich Z 07.10.2017</p> <p>WBE: 8/7/7 WK: I ARQ/ARQ Linie: P-Linie EMF: 68/47,0/632 US-EMF: 25.4/5.4 ZW 150 R - E -/-/ F 154/-/120/115 M -</p>		
<p>DE 01 14 003 46982 SN-HS Z WBE: 7/7/5 WK: II ARQ/ARQ Linie: P-Linie EMF: 94/58,0/574 ZW 117 R - E 91/88/91 F 140/-/113/121 M -</p>	<p>DE 01 15 001 20615 SA-M DE011500120615 E WBE: 7/8/7 WK: I</p>	
	<p>DE 01 14 002 76045 SN-HS Z WBE: 7/7/7 WK: I</p>	
<p>DE 01 14 003 52518 SN-HS 131319 Z WBE: 6/8/7 WK: I Linie: R-Linie Fk: 4,0/3/4/4</p>	<p>DE 01 14 003 09518 SN-HS Z WBE: 8/7/7 WK: I</p>	
	<p>DE 01 14 002 48561 SN-HS E WBE: 5/7/6 WK: II</p>	
Züchter und Besitzer: Harald Scholz, Zum alten Bahnhof 7, 04860 Torgau		

Merinolandschaf

167	DE 01 14 004 98754 SN-HS A	MLS
<p>männlich E 07.10.2017</p> <p>WBE: 8/8/7 WK: I ARQ/ARQ Linie: P-Linie</p> <p>EMF: 68/40,0/515 US-EMF: 24.8/4.2 ZW 124 R - E -/-/ F 125-/106/111 M -</p>		
<p>DE 01 14 003 46982 SN-HS Z</p> <p>WBE: 7/7/5 WK: II ARQ/ARQ Linie: P-Linie EMF: 94/58,0/574 ZW 117 R - E 91/88/91 F 140-/113/121 M -</p>	<p>DE 01 15 001 20615 SA-M DE011500120615 E</p> <p>WBE: 7/8/7 WK: I</p>	
	<p>DE 01 14 002 76045 SN-HS Z</p> <p>WBE: 7/7/7 WK: I</p>	
<p>DE 01 14 003 09649 SN-HS Z</p> <p>WBE: 9/8/8 WK: I Linie: R-Linie Fk: 5,9/4/4/4</p>	<p>DE 01 14 002 48578 SN-HS Z</p> <p>WBE: 8/8/7 WK: I Prämie: +</p>	
	<p>SN00006 046077 SN-HS E</p> <p>WBE: 7/7/7 WK: I</p>	
Züchter und Besitzer: Harald Scholz, Zum alten Bahnhof 7, 04860 Torgau		
168	DE 01 15 010 10700 SA-B A	MLS
<p>männlich Z 10.10.2017</p> <p>WBE: 6/7/7 WK: I ARR/ARR Linie: P-Linie</p> <p>EMF: 140/50,0/329 ZW - R - E -/-/ F 105-/101 M -</p>		
<p>DE 0109 9471 0875 BY-K E</p> <p>WBE: 8/8/7 WK: I ARR/ARR Linie: P-Linie EMF: 104/49,0/423 ZW 97 R - E 102/103/101 F 95-/101 M -</p>	<p>DE 0109 9572 0400 BY-T Polier E</p> <p>WBE: 8/9/7 WK: I Prämie: 4</p>	
	<p>DE 0109 9471 0575 BY-K Z</p> <p>WBE: 8/7/8 WK: I</p>	
<p>DE 01 15 004 05084 SA-B E</p> <p>WBE: 8/8/8 WK: I Linie: R-Linie Fk: 3,5/3/4/4</p>	<p>DE 0109 9678 0069 BY-SI Z</p> <p>WBE: 8/8/7 WK: I</p>	
	<p>DE 01 15 003 58248 SA-B Z</p> <p>WBE: 7/7/7</p>	
Züchter und Besitzer: Schäferei Bust GbR, Drosselweg 3, 06237 Leuna		
169	DE 01 14 004 98751 SN-HS A	MLS
<p>männlich Z 13.10.2017</p> <p>WBE: 8/7/7 WK: I ARR/ARQ Linie: P-Linie</p> <p>EMF: 62/34,0/484 US-EMF: 25.8/3.4 ZW 133 R - E -/-/ F 131-/110/117 M -</p>		
<p>DE 01 14 003 46982 SN-HS Z</p> <p>WBE: 7/7/5 WK: II ARQ/ARQ Linie: P-Linie EMF: 94/58,0/574 ZW 117 R - E 91/88/91 F 140-/113/121 M -</p>	<p>DE 01 15 001 20615 SA-M DE011500120615 E</p> <p>WBE: 7/8/7 WK: I</p>	
	<p>DE 01 14 002 76045 SN-HS Z</p> <p>WBE: 7/7/7 WK: I</p>	
<p>DE 01 14 003 09665 SN-HS 124188 E</p> <p>WBE: 9/8/7 WK: I Linie: M-Linie Fk: 4,7/4/5/5</p>	<p>DE 01 14 002 48581 SN-HS 060442 Z</p> <p>WBE: 6/7/6 WK: II</p>	
	<p>DE 01 14 001 07756 SN-HS E</p> <p>WBE: 7/7/7 WK: I</p>	
Züchter und Besitzer: Harald Scholz, Zum alten Bahnhof 7, 04860 Torgau		

Merinolandschaf

170		DE 01 15 009 01694 SA-RF A		MLS
männlich WBE: 8/8/8 ARR/ARR EMF: 119/74,0/580 ZW - R - E -/-/		E WK: I Linie: M-Linie F 108/-/-/ M -		15.10.2017
DE 01 15 004 28009 SA-RF Z WBE: 7/8/8 WK: I ARR/ARQ Linie: M-Linie EMF: 108/58,0/500 ZW 127 R - E 103/110/113 F 111/111/96/126 M -		DE 01 15 004 06770 SA-RF E WBE: 7/8/7 WK: I SA00011 100022 SA-RF Z WBE: 9/8/9		
DE 01 15 009 00237 SA-RF DE011500900237 E WBE: 7/6/7 Linie: R-Linie Fk: 5,6/5/8/8		0957236 22 BY-T E WBE: 6/8/8 WK: I SA00011 026636 SA-RF E WBE: 8/8/8		
Züchter und Besitzer: Rainer Frischbier, Neue Str. 5, 39264 Jütrichau/OT Pakendorf				
171		DE 01 16 200 85413 TH-WE A		MLS
männlich WBE: 8/8/8 ARR/ARR EMF: 126/54,0/389 US-EMF: 34.0/5.4		E WK: I Linie: K-Linie Prämie: lb Akl. I, +		01.11.2017
DE 01 16 200 31243 TH-O D WBE: 7/8/8 WK: I Prämie: +la ARR/ARR Linie: K-Linie EMF: 119/46,0/353 ZW 95 R - E 92/110/112 F 89/88/84/- M -		DE 01 08 005 27134 BW-P Z WBE: 7/9/8 WK: I DE 01 16 100 54950 TH-O Z WBE: 7/7/7 WK: I		
DE 01 16 007 96591 TH-WE Z WBE: 8/8/7 WK: I Linie: M-Linie Fk: 2,9/2/2/2		DE 01 16 100 16586 TH-O E WBE: 8/8/8 WK: I Prämie: Id DE 01 16 100 53523 TH-HS Z WBE: 8/8/8 WK: I		
Züchter und Besitzer: Agrarprodukte Schwabhausen e.G., Wechmarer Str. 57, 99869 Schwabhausen				
172		DE 01 15 009 01693 SA-RF A		MLS
männlich WBE: 7/8/7 ARR/ARQ EMF: 142/68,0/451 ZW - R - E -/-/		Z WK: I Linie: M-Linie F 102/-/-/ M -		06.11.2017
DE 01 15 004 28009 SA-RF Z WBE: 7/8/8 WK: I ARR/ARQ Linie: M-Linie EMF: 108/58,0/500 ZW 127 R - E 103/110/113 F 111/111/96/126 M -		DE 01 15 004 06770 SA-RF E WBE: 7/8/7 WK: I SA00011 100022 SA-RF Z WBE: 9/8/9		
SA00011 029908 SA-RF Z WBE: 7/7/6 Linie: R-Linie Fk: 9,2/7/11/11		0957236 22 BY-T E WBE: 6/8/8 WK: I SA00011 026640 SA-RF D WBE: 7/7/8		
Züchter und Besitzer: Rainer Frischbier, Neue Str. 5, 39264 Jütrichau/OT Pakendorf				

Merinolandschaf

173		DE 01 15 004 84812 SA-M A		MLS
	männlich	Z		12.12.2017
WBE: 6/8/7	WK: I			
ARR/ARQ	Linie: P-Linie			
EMF: 168/76,0/429				
ZW - R - E -/-	F 98/-/- M -			
DE 01 06 103 75410 HE-F	[^] Z	DE 01 06 103 22019 HE-F	[^] Z	
WBE: 7/8/7 WK: I Prämie: *li		WBE: 7/8/8 WK: I Prämie: +lc *laRS*laS		
ARR/ARR Linie: P-Linie				
ZW 93 R - E 77/94/89 F 81/103/114/116 M -		DE 01 06 103 22049 HE-F	49 D	
		WBE: 7/7/7 WK: I		
DE 01 15 004 10418 SA-M	DE011500410418 E	SA00001 029903 SA-M	Z	
WBE: 7/8/9 WK: I		WBE: 7/8/8 WK: I		
Linie: M-Linie		SA00001 110101 SA-M	Z	
Fk: 3,6/3/4/4		WBE: 8/7/8		
Züchter und Besitzer: Schäfereibetrieb Mücke GbR, Feldblick 8, 06785 Oranienbaum-Wörlitz/OT Riesigk				
174		DE 01 15 004 84813 SA-M A		MLS
	männlich	Z		12.12.2017
WBE: 8/7/7	WK: I			
ARR/ARR	Linie: P-Linie			
EMF: 168/73,0/411				
ZW - R - E -/-	F 96/-/- M -			
DE 01 06 103 75410 HE-F	[^] Z	DE 01 06 103 22019 HE-F	[^] Z	
WBE: 7/8/7 WK: I Prämie: *li		WBE: 7/8/8 WK: I Prämie: +lc *laRS*laS		
ARR/ARR Linie: P-Linie				
ZW 93 R - E 77/94/89 F 81/103/114/116 M -		DE 01 06 103 22049 HE-F	49 D	
		WBE: 7/7/7 WK: I		
DE 01 15 004 10418 SA-M	DE011500410418 E	SA00001 029903 SA-M	Z	
WBE: 7/8/9 WK: I		WBE: 7/8/8 WK: I		
Linie: M-Linie		SA00001 110101 SA-M	Z	
Fk: 3,6/3/4/4		WBE: 8/7/8		
Züchter und Besitzer: Schäfereibetrieb Mücke GbR, Feldblick 8, 06785 Oranienbaum-Wörlitz/OT Riesigk				
175		DE 01 15 004 84814 SA-M A		MLS
	männlich	E		15.12.2017
WBE: 7/8/8	WK: I			
ARR/ARR	Linie: P-Linie			
EMF: 165/67,0/376				
ZW - R - E -/-	F 87/-/- M -			
DE 01 06 103 75410 HE-F	[^] Z	DE 01 06 103 22019 HE-F	[^] Z	
WBE: 7/8/7 WK: I Prämie: *li		WBE: 7/8/8 WK: I Prämie: +lc *laRS*laS		
ARR/ARR Linie: P-Linie				
ZW 93 R - E 77/94/89 F 81/103/114/116 M -		DE 01 06 103 22049 HE-F	49 D	
		WBE: 7/7/7 WK: I		
DE 01 15 004 53668 SA-M	DE011500453668 Z	DE 0109 9470 0117 BY-GD	K Z	
WBE: 7/7/7 WK: I		WBE: 8/7/6 WK: II		
Linie: K-Linie		SA00001 029922 SA-M	Z	
Fk: 1,6/1/1/1		WBE: 7/8/8		
Züchter und Besitzer: Schäfereibetrieb Mücke GbR, Feldblick 8, 06785 Oranienbaum-Wörlitz/OT Riesigk				

Merinolandschaf

176		DE 01 16 201 26725 TH-O A		MLS
männlich		Z		22.12.2017
WBE: 8/8/8 ARR/ARR EMF: 157/66,0/395 US-EMF: 32.0/5.9 ZW - R - E -/-/-		WK: I Linie: K-Linie F 93/-/-/114 M -		
DE 0109 9646 0135 BY-TK K E WBE: 6/9/7 WK: I ARR/ARR Linie: K-Linie EMF: 90/37,0/356 ZW 111 R 94 E 104/114/116 F 83/93/129/94 M -		DE 01 12 102 52811 BB-L Korwart Z WBE: 7/8/8 WK: I Prämie: Ia*		
		0964606 29 BY-TK Z WBE: 9/7/8 WK: I		
DE 01 16 007 43968 TH-O Z WBE: 8/9/8 WK: I Linie: K-Linie Fk: 5,4/5/8/8		DE 0109 9470 0116 BY-GD E WBE: 8/7/7 WK: I		
		DE 01 16 100 55040 TH-O E WBE: 7/7/7 WK: I		
Züchter und Besitzer: Jens-Uwe Otto, Unterdorf 4, 98530 Rohr				
177		DE 01 16 201 26728 TH-O A		MLS
männlich		Z		24.12.2017
WBE: 7/7/8 ARR/ARQ EMF: 155/59,0/355 US-EMF: 26.7/6.9 ZW 74 R - E -/-/-		WK: I Linie: K-Linie F 87/-/-/112 M -		
DE 0109 9646 0135 BY-TK K E WBE: 6/9/7 WK: I ARR/ARR Linie: K-Linie EMF: 90/37,0/356 ZW 111 R 94 E 104/114/116 F 83/93/129/94 M -		DE 01 12 102 52811 BB-L Korwart Z WBE: 7/8/8 WK: I Prämie: Ia*		
		0964606 29 BY-TK Z WBE: 9/7/8 WK: I		
DE 01 16 005 58431 TH-O Z WBE: 9/7/8 WK: I Linie: K-Linie Fk: 6,7/7/11/11		DE 0109 9470 0116 BY-GD E WBE: 8/7/7 WK: I		
		DE 01 16 003 56755 TH-O Z WBE: 8/7/7 WK: I		
Züchter und Besitzer: Jens-Uwe Otto, Unterdorf 4, 98530 Rohr				
178		DE 01 15 004 84816 SA-M A		MLS
männlich		Z		10.01.2018
WBE: 7/8/6 ARR/ARQ EMF: 139/69,0/468 ZW - R - E -/-/-		WK: II Linie: P-Linie F 105/-/-/ M -		
DE 01 15 003 69321 SA-M D WBE: 6/7/7 WK: I Prämie: *Ie ARR/ARR Linie: P-Linie EMF: 224/89,0/395/114 ZW 116 R 109 E 80/93/89 F 112/110/110/139 M -		DE 01 06 101 96821 HE-F Z WBE: 7/8/8 WK: I Prämie: +Ie		
		SA00001 100030 SA-M E WBE: 8/7/7		
DE 01 15 009 00484 SA-M DE011500900484 D WBE: 7/8/7 Linie: M-Linie Fk: 6,0/4/7/7		DE 01 14 002 48581 SN-HS 060442 Z WBE: 6/7/6 WK: II		
		SA00001 266009 SA-M Z WBE: 8/7/8		
Züchter und Besitzer: Schäfereibetrieb Mücke GbR, Feldblick 8, 06785 Oranienbaum-Wörlitz/OT Riesigk				

Merinolandschaf

179		DE 01 15 004 84815 SA-M A		MLS
männlich WBE: 7/7/7 ARR/ARQ EMF: 138/68,0/457 ZW - R - E -/-/-		E WK: I Linie: P-Linie F 93/-/-/- M -		11.01.2018
DE 01 15 003 69321 SA-M D WBE: 6/7/7 WK: I Prämie: *1e ARR/ARR Linie: P-Linie EMF: 224/89,0/395/114 ZW 116 R 109 E 80/93/89 F 112/110/110/139 M -		DE 01 06 101 96821 HE-F Z WBE: 7/8/8 WK: I Prämie: +1e SA00001 100030 SA-M E WBE: 8/7/7		
DE 01 15 004 10440 SA-M DE011500410440 Z WBE: 7/7/7 WK: I Linie: P-Linie Fk: 4,0/3/3/3		DE 01 06 101 96821 HE-F Z WBE: 7/8/8 WK: I Prämie: +1e DE 01 15 001 20634 SA-M de011500120634 Z WBE: 6/8/8		
Züchter und Besitzer: Schäfereibetrieb Mücke GbR, Feldblick 8, 06785 Oranienbaum-Wörlitz/OT Riesigk				
180		DE 01 16 201 26700 TH-O A		MLS
männlich WBE: 7/7/7 ARR/ARQ EMF: 136/66,0/449 US-EMF: 25.0/9.0 ZW 70 R - E -/-/-		E WK: I Linie: M-Linie F 88/-/-/99 M -		12.01.2018
DE 01 16 005 07110 TH-U M Z WBE: 8/8/8 WK: I Prämie: Ia ** ARR/ARR Linie: M-Linie EMF: 92/56,0/565 ZW 115 R 95 E 90/112/116 F 98/94/125/103 M -		DE 01 16 100 18998 TH-U Z WBE: 7/9/8 WK: I Prämie: FS ++ DE 01 16 004 31771 TH-U Z WBE: 8/9/9 WK: I		
DE 01 16 007 44001 TH-O Z WBE: 9/8/8 WK: I Linie: K-Linie Fk: 5,4/5/7/7		DE 0109 9470 0116 BY-GD E WBE: 8/7/7 WK: I DE 01 16 100 55071 TH-O Z WBE: 8/7/8 WK: I		
Züchter und Besitzer: Jens-Uwe Otto, Unterdorf 4, 98530 Rohr				
181		DE 01 15 004 84818 SA-M A		MLS
männlich WBE: 8/8/8 ARR/ARR EMF: 133/65,0/451 ZW - R - E -/-/-		E WK: I Linie: P-Linie F 96/-/-/- M -		16.01.2018
DE 01 15 003 69321 SA-M D WBE: 6/7/7 WK: I Prämie: *1e ARR/ARR Linie: P-Linie EMF: 224/89,0/395/114 ZW 116 R 109 E 80/93/89 F 112/110/110/139 M -		DE 01 06 101 96821 HE-F Z WBE: 7/8/8 WK: I Prämie: +1e SA00001 100030 SA-M E WBE: 8/7/7		
DE 01 15 004 73701 SA-M DE011500473701 Z WBE: 7/8/8 WK: I Linie: M-Linie Fk: 1,4/1/1/1		DE 0109 9470 0205 BY-GD Moka Z WBE: 7/8/6 WK: II DE 01 15 009 00500 SA-M DE011500900500 E WBE: 7/7/7		
Züchter und Besitzer: Schäfereibetrieb Mücke GbR, Feldblick 8, 06785 Oranienbaum-Wörlitz/OT Riesigk				

Merinolandschaf

182		DE 01 15 004 84817 SA-M A		MLS
männlich WBE: 7/8/6 ARR/ARQ EMF: 131/64,0/450 ZW - R - E -/-/		E WK: II Linie: P-Linie F 95/-/-/ M -		18.01.2018
DE 01 15 003 69321 SA-M D WBE: 6/7/7 WK: I Prämie: *Ie ARR/ARR Linie: P-Linie EMF: 224/89,0/395/114 ZW 116 R 109 E 80/93/89 F 112/110/110/139 M -		DE 01 06 101 96821 HE-F Z WBE: 7/8/8 WK: I Prämie: +Ie SA00001 100030 SA-M E WBE: 8/7/7		
DE 01 15 004 31561 SA-M DE011500431561 Z WBE: 8/7/8 WK: I Linie: P-Linie Fk: 3,0/2/2/2		DE 01 15 003 31011 SA-M 660-1 E WBE: 8/7/8 WK: I SA00001 029953 SA-M E WBE: 7/7/7		
Züchter und Besitzer: Schäfereibetrieb Mücke GbR, Feldblick 8, 06785 Oranienbaum-Wörlitz/OT Riesigk				
183		DE 01 16 201 26735 TH-O A		MLS
männlich WBE: 7/7/7 ARR/ARR EMF: 128/50,0/359 US-EMF: 26.1/5.7 ZW 71 R - E -/-/		Z WK: I Linie: K-Linie F 85/-/-/114 M -		20.01.2018
DE 0109 9646 0135 BY-TK K E WBE: 6/9/7 WK: I ARR/ARR Linie: K-Linie EMF: 90/37,0/356 ZW 111 R 94 E 104/114/116 F 83/93/129/94 M -		DE 01 12 102 52811 BB-L Korwart Z WBE: 7/8/8 WK: I Prämie: Ia* 0964606 29 BY-TK Z WBE: 9/7/8 WK: I		
DE 01 16 007 43975 TH-O Z WBE: 8/8/8 WK: I Linie: M-Linie Fk: 5,6/5/7/7		DE 01 16 003 56660 TH-O E WBE: 9/8/8 WK: I Prämie: Ib** DE 01 16 003 56830 TH-O E WBE: 7/7/8 WK: I		
Züchter und Besitzer: Jens-Uwe Otto, Unterdorf 4, 98530 Rohr				
184		DE 01 15 004 84819 SA-M A		MLS
männlich WBE: 8/7/8 ARR/ARQ EMF: 111/63,0/523 ZW - R - E -/-/		E WK: I Linie: P-Linie F 98/-/-/ M -		07.02.2018
DE 01 15 004 03745 SA-M Z WBE: 7/7/7 WK: I ARR/ARQ Linie: P-Linie EMF: 153/69,0/451/108 ZW 77 R - E 82/82/84 F 97/105/80/103 M -		DE 01 15 003 69319 SA-M Z WBE: 7/8/8 WK: I DE 01 15 009 00031 SA-M DE011500900031 E WBE: 9/9/9		
DE 01 15 004 53609 SA-M DE011500453609 Z WBE: 8/9/9 WK: I Linie: M-Linie Fk: 2,4/2/2/2		DE 0109 9470 0153 BY-GD Muck Z WBE: 6/7/7 WK: I DE 01 15 009 00443 SA-M DE011500900443 E WBE: 9/8/8		
Züchter und Besitzer: Schäfereibetrieb Mücke GbR, Feldblick 8, 06785 Oranienbaum-Wörlitz/OT Riesigk				

Merinolandschaf

185	DE 01 15 004 84820 SA-M A	MLS
WBE: 8/8/8 ARR/ARR EMF: 206/73,0/335	männlich WK: I Linie: P-Linie	Z 18.02.2018
DE 01 15 004 03745 SA-M Z WBE: 7/7/7 WK: I ARR/ARQ Linie: P-Linie EMF: 153/69,0/451/108 ZW 77 R - E 82/82/84 F 97/105/80/103 M -	DE 01 15 003 69319 SA-M Z WBE: 7/8/8 WK: I	DE 01 15 009 00031 SA-M DE011500900031 E WBE: 9/9/9
DE 01 15 004 31545 SA-M DE011500431545 Z WBE: 7/6/7 WK: II Linie: M-Linie Fk: 3,2/2/5/5	DE 0109 9470 0205 BY-GD Moka Z WBE: 7/8/6 WK: II	DE 01 15 003 91815 SA-M DE011500391815 Z WBE: 8/7/8 WK: I
Züchter und Besitzer: Schäferetrieb Mücke GbR, Feldblick 8, 06785 Oranienbaum-Wörlitz/OT Riesigk		
186	DE 01 15 004 84824 SA-M A	MLS
WBE: 8/7/8 ARR/ARR EMF: 193/65,0/316	männlich WK: I Linie: P-Linie	Z 03.03.2018
DE 01 15 004 03755 SA-M Z WBE: 8/7/7 WK: I ARR/ARR Linie: P-Linie EMF: 139/62,0/446/106 ZW 102 R - E 94/108/94 F 97/86/100/131 M -	DE 01 15 003 69321 SA-M D WBE: 6/7/7 WK: I Prämie: *Ie	SA00001 026642 SA-M E WBE: 8/8/8
DE 01 15 004 73705 SA-M DE011500473705 E WBE: 7/8/8 WK: I Linie: M-Linie Fk: 1,5/1/2/2	DE 0109 9470 0205 BY-GD Moka Z WBE: 7/8/6 WK: II	DE 01 15 004 10427 SA-M DE011500410427 Z WBE: 7/7/8 WK: I
Züchter und Besitzer: Schäferetrieb Mücke GbR, Feldblick 8, 06785 Oranienbaum-Wörlitz/OT Riesigk		
187	DE 01 15 004 84827 SA-M A	MLS
WBE: 8/8/7 ARR/ARR EMF: 186/74,0/376	männlich WK: I Linie: P-Linie	D 10.03.2018
DE 01 15 004 03755 SA-M Z WBE: 8/7/7 WK: I ARR/ARR Linie: P-Linie EMF: 139/62,0/446/106 ZW 102 R - E 94/108/94 F 97/86/100/131 M -	DE 01 15 003 69321 SA-M D WBE: 6/7/7 WK: I Prämie: *Ie	SA00001 026642 SA-M E WBE: 8/8/8
DE 01 15 004 53652 SA-M DE011500453652 Z WBE: 8/7/7 WK: I Linie: M-Linie Fk: 2,2/1/3/2	DE 0109 9470 0153 BY-GD Muck Z WBE: 6/7/7 WK: I	DE 01 15 003 91804 SA-M DE011500391804 Z WBE: 8/7/7 WK: I
Züchter und Besitzer: Schäferetrieb Mücke GbR, Feldblick 8, 06785 Oranienbaum-Wörlitz/OT Riesigk		

Merinolandschaf

188	DE 01 15 004 84823 SA-M A	MLS
WBE: 8/7/7 ARR/ARR EMF: 183/78,0/404	männlich WK: I Linie: P-Linie	Z 13.03.2018
DE 01 15 004 03755 SA-M Z WBE: 8/7/7 WK: I ARR/ARR Linie: P-Linie EMF: 139/62,0/446/106 ZW 102 R - E 94/108/94 F 97/86/100/131 M -	DE 01 15 003 69321 SA-M D WBE: 6/7/7 WK: I Prämie: *Ie <hr/> SA00001 026642 SA-M E WBE: 8/8/8	
DE 01 15 004 10430 SA-M DE011500410430 Z WBE: 8/9/9 WK: I Linie: P-Linie Fk: 4,0/4/6/6	DE 0109 9646 0025 BY-TK Z WBE: 8/8/7 WK: I <hr/> SA00001 025524 SA-M Z WBE: 8/7/7	
Züchter und Besitzer: Schäferbetrieb Mücke GbR, Feldblick 8, 06785 Oranienbaum-Wörlitz/OT Riesigk		
189	DE 01 15 004 84822 SA-M A	MLS
WBE: 8/8/6 ARR/ARQ EMF: 161/72,0/416	männlich WK: II Linie: P-Linie	E 04.04.2018
DE 01 15 004 03755 SA-M Z WBE: 8/7/7 WK: I ARR/ARR Linie: P-Linie EMF: 139/62,0/446/106 ZW 102 R - E 94/108/94 F 97/86/100/131 M -	DE 01 15 003 69321 SA-M D WBE: 6/7/7 WK: I Prämie: *Ie <hr/> SA00001 026642 SA-M E WBE: 8/8/8	
DE 01 15 004 10425 SA-M DE011500410425 E WBE: -/87/8 WK: I Linie: P-Linie Fk: 4,1/4/4/4	DE 0109 9646 0025 BY-TK Z WBE: 8/8/7 WK: I <hr/> DE 01 15 009 00483 SA-M DE011500900483 E WBE: 8/8/8	
Züchter und Besitzer: Schäferbetrieb Mücke GbR, Feldblick 8, 06785 Oranienbaum-Wörlitz/OT Riesigk		

Prämierungsergebnisse Einzelwettbewerb

Klasse	CHA	BDC	RdO	BKF	DOS	SKF 1	SKF 2	SKF 3	SKF 4	SKF 5	SKF 6	LES	BLS	TEX
I a														
I b														
I c														
I d														
I e														
I f														
I g														
I h														

Klasse	IDF 1	IDF 2
I a		
I b		
I c		
I d		
I e		
I f		
I g		
I h		

SUF 1	SUF 2	SUF 3	SUF 4

SUF 5	SUF 6

Böcke aus Öko-Betrieben bilden jeweils eine gesonderte Prämierungsklasse.

Prämierungsergebnisse Einzelwettbewerb:

	IDF	IDF	SKF J	SKF A	SUF J	SUF A	MLS J	MLS A
Klassen Sieger								
Sieger								
Reservesieger								
WDL Sieger								
Woll Sieger								

Prämierungsergebnisse Sammlungswettbewerb:

	IDF	SUF Va	SUF Bes	SKF Va	SKF Bes	MLS Va	MLS Bes
I a							
I b							
I c							
I d							
I e							
I f							

Katalog 2019
jetzt **GRATIS**
anfordern!

290
Seiten



Das neue Schafprogramm

- Viele verbesserte und optimierte Produkte
- Durch neue anschauliche Illustrationen noch leichter zu verstehen
- Zahlreiche Ideen und Anregungen zur professionellen Tierhaltung



Elektrozaun-Programm



Horden und Behandlungsanlagen



Fütterungstechnik



PATURA Hand-Lesegeräte

PREMIER Futtermittelhandel

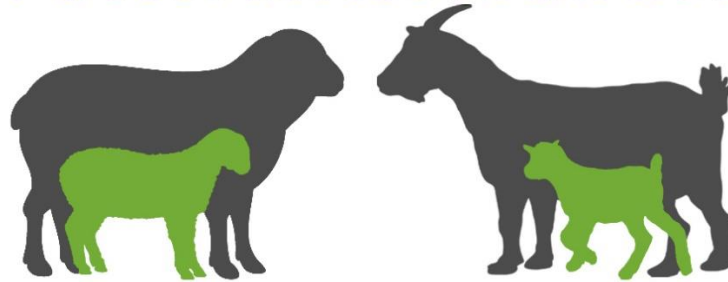

Wachsmuth

Tel: +49 (0)172 5104482
www.premier-futterhandel.de

Die Anfahrt zum Auktionsort nach Kölsa erfolgt über die Autobahn A 14 Abfahrt Radefeld/Leipzig-Nord in Richtung Delitzsch, nach Grebehna auf der Landstraße links Richtung Wiedemar dann rechts nach Kölsa.

Die Anfahrt zum Auktionsort nach Kölsa erfolgt über die Autobahn A 9 Abfahrt Wiedemar in Richtung Delitzsch, auf der Landstraße dann links nach Kölsa.

Katalogerstellung und Druck:

Sächsischer Schaf- und Ziegenzuchtverband e.V.

Ostende 5 – 04288 Leipzig

Tel.: 034 297 / 919 651 - Fax 034 297 / 919 665

E-Mail: sszv_leipzig@sszv.de / Internet: www.sszv.de